

SISTEMA CONTABLE 2025
ESTADO DE SITUACIÓN FINANCIERA
AL 30 DE JUNIO DEL 2025
(Cifras en Pesos)

Página 1 de 1
Fecha: 24/07/2025

Concepto	2025	2024	Concepto	2025	2024
ACTIVO			PASIVO		
<i>Activo Circulante</i>			<i>Activo Circulante</i>		
Efectivo y Equivalentes	59,171,718.83	35,031,528.87	Cuentas por Pagar a Corto Plazo	2,837,996.54	13,403,979.30
Derechos a Recibir Efectivo o Equivalentes	154,998.22	4,478.02	Documentos por Pagar a Corto Plazo	0.00	0.00
Derechos a Recibir Bienes o Servicios	0.00	0.00	Porción a Corto Plazo de la Deuda Pública a Largo Plazo	0.00	0.00
Inventarios	0.00	0.00	Títulos y Valores a Corto Plazo	0.00	0.00
Almacenes	0.00	0.00	Pasivos Diferidos a Corto Plazo	0.00	0.00
Estimación por Pérdida o Deterioro de Activos Circulantes	0.00	0.00	Fondos y Bienes de Terceros en Garantía y/o Administración a Corto Plazo	0.00	1,316,877.35
Otros Activos Circulantes	0.00	0.00	Provisiones a Corto Plazo	0.00	0.00
Total de Activos Circulantes	59,326,717.05	35,036,006.89	Otros Pasivos a Corto Plazo	4,130,461.89	196,298.06
<i>Activo No Circulante</i>			Total de Pasivos Circulantes		
Inversiones Financieras a Largo Plazo	0.00	0.00		6,968,458.43	14,917,154.71
Derechos a Recibir Efectivo o Equivalentes a Largo Plazo	0.00	0.00	<i>Activo No Circulante</i>		
Bienes Inmuebles, Infraestructura y Construcciones en Proceso	74,249,629.77	74,249,629.77	Cuentas por Pagar a Largo Plazo	0.00	0.00
Bienes Muebles	34,641,959.19	34,641,959.19	Documentos por Pagar a Largo Plazo	0.00	0.00
Activos Intangibles	0.00	0.00	Deuda Pública a Largo Plazo	0.00	0.00
Depreciación, Deterioro y Amortización Acumulada de Bienes	0.00	0.00	Pasivos Diferidos a Largo Plazo	2,523.43	2,523.43
Activos Diferidos	0.00	0.00	Fondos y Bienes de Terceros en Garantía y/o Administración a Largo Plazo	0.00	0.00
Estimación por Pérdida o Deterioro de Activos no Circulantes	0.00	0.00	Provisiones a Largo Plazo	0.00	0.00
Otros Activos no Circulantes	0.00	0.00	Total de Pasivos No Circulantes	2,523.43	2,523.43
Total de Activos No Circulantes	108,891,588.96	108,891,588.96	Total del Pasivo	6,970,981.86	14,919,678.14
Total del Activo			HACIENDA PÚBLICA / PATRIMONIO		
	168,218,306.01	143,927,595.85	<i>Hacienda Pública/Patrimonio Contribuido</i>	22,051,436.35	22,051,436.35
			Aportaciones	0.00	0.00
			Donaciones de Capital	22,051,436.35	22,051,436.35
			Actualización de la Hacienda Pública/Patrimonio	0.00	0.00
			<i>Hacienda Pública/Patrimonio Generado</i>	139,195,887.80	106,856,481.36
			Resultados del Ejercicio (Ahorro/Desahorro)	51,245,279.91	30,306,648.15
			Resultados de Ejercicios Anteriores	87,950,607.89	76,549,833.21
			Revalúos	0.00	0.00
			Reservas	0.00	0.00
			Rectificaciones de Resultados de Ejercicios Anteriores	0.00	0.00
			<i>Exceso o Insuficiencia en la Actualización de la Hacienda Pública/Patrimonio</i>	0.00	0.00
			Resultado por Posición Monetaria	0.00	0.00
			Resultado por Tenencia de Activos no Monetarios	0.00	0.00
			Total Hacienda Pública/Patrimonio	161,247,324.15	129,007,917.71
			Total del Pasivo y Hacienda Pública/Patrimonio	168,218,306.01	143,927,595.85

Dr. César Arturo Espinosa Morales
Director General

Lic. Fidel Orozco Martínez
Director Administrativo

"Bajo protesta de decir verdad declaramos que los Estados Financieros y sus notas, son razonablemente correctos y son responsabilidad del emisor".

SISTEMA CONTABLE 2025
ESTADO DE SITUACIÓN FINANCIERA
AL 30 DE JUNIO DEL 2025
(Cifras en Pesos)

ACTIVO		2025	2024	PASIVO	
Concepto				Concepto	
Activo Circulante				Pasivo Circulante	
Efectivo y Equivalentes		88,171,718.83	35,031,528.87	Cuentas por Pagar a Corto Plazo	2,837,996.54
Efectivo		68,930.50	0.00	Servicios Personales por Pagar a Corto Plazo	184,111.92
Bancos/Tesorería		0.00	0.00	Proveedores por Pagar a Corto Plazo	51,672.50
Bancos/Dependencias y Otros		57,307,909.99	34,894,405.14	Contratistas por Obras Públicas por Pagar a Corto Plazo	0.00
Inversiones Temporales (Hasta 3 Meses)		0.00	0.00	Participaciones y Aportaciones por Pagar a Corto Plazo	0.00
Fondos con Afectación Específica		1,657,754.61	0.00	Transferencias Otorgadas por Pagar a Corto Plazo	3,762.02
Depósitos de Fondos en Garantía y/o Administración		137,123.73	137,123.73	Intereses, Comisiones y Otros Gastos de la Deuda Pública por Pagar a Corto Plazo	0.00
Otros Efectivos y Equivalentes		0.00	0.00	Referencias y Contribuciones por Pagar a Corto Plazo	2,572,972.89
Derechos a Recibir Efectivo o Equivalentes		154,996.22	4,478.02	Devoluciones de la Ley de Ingresos por Pagar a Corto Plazo	0.00
Inversiones Financieras de Corto Plazo		0.00	0.00	Otras Cuentas por Pagar a Corto Plazo	25,477.21
Cuentas por Cobrar a Corto Plazo		317.41	531.02	Documentos por Pagar a Corto Plazo	0.00
Deudores Diversos por Cobrar a Corto Plazo		154,650.81	3,947.00	Documentos Comerciales por Pagar a Corto Plazo	0.00
Ingresos por Recuperar a Corto Plazo		0.00	0.00	Documentos con Contratistas por Obras Públicas por Pagar a Corto Plazo	0.00
Deudores por Anticipos de la Tesorería a Corto Plazo		0.00	0.00	Otros Documentos por Pagar a Corto Plazo	0.00
Préstamos Otorgados a Corto Plazo		0.00	0.00	Porción a Corto Plazo de la Deuda Pública a Largo Plazo	0.00
Otros Derechos a Recibir Efectivo o Equivalentes a Corto Plazo		0.00	0.00	Porción a Corto Plazo de la Deuda Pública Interna	0.00
Derechos a Recibir Bienes o Servicios		0.00	0.00	Porción a Corto Plazo de la Deuda Pública Externa	0.00
Anticipos a Proveedores por Adquisición de Bienes y Prestación de Servicios a Corto Plazo		0.00	0.00	Porción a Corto Plazo de Arrendamiento Financiero	0.00
Anticipo a Proveedores por Adquisición de Bienes Inmuebles y Muebles a Corto Plazo		0.00	0.00	Títulos y Valores a Corto Plazo	0.00
Anticipo a Proveedores por Adquisición de Bienes Intangibles a Corto Plazo		0.00	0.00	Títulos y Valores de la Deuda Pública Interna a Corto Plazo	0.00
Anticipo a Contratistas por Obras Públicas a Corto Plazo		0.00	0.00	Títulos y Valores de la Deuda Pública Externa a Corto Plazo	0.00
Otros Derechos a Recibir Bienes o Servicios a Corto Plazo		0.00	0.00	Pasivos Diferidos a Corto Plazo	0.00
Inventarios		0.00	0.00	Ingresos Cobrados por Adelantado a Corto Plazo	0.00
Inventario de Mercancías para Venta		0.00	0.00	Intereses Cobrados por Adelantado a Corto Plazo	0.00
Inventario de Mercancías Terminadas		0.00	0.00	Otros Pasivos Diferidos a Corto Plazo	0.00
Inventario de Mercancías en Proceso de Elaboración		0.00	0.00	Fondos y Bienes de Terceros en Garantía y/o Administración a Corto Plazo	0.00
Inventario de Materias Primas, Materiales y Suministros para Producción		0.00	0.00	Fondos en Garantía a Corto Plazo	0.00
Bienes en Tránsito		0.00	0.00	Fondos en Administración a Corto Plazo	0.00
Almacenes		0.00	0.00	Fondos Contingentes a Corto Plazo	0.00
Almacén de Materiales y Suministros de Consumo		0.00	0.00	Fondos de Fideicomisos, Mandatos y Contratos Análogos a Corto Plazo	0.00
Estimación por Pérdida o Deterioro de Activos Circulantes		0.00	0.00	Otros Fondos de Terceros en Garantía y/o Administración a Corto Plazo	0.00
Estimaciones para Cuentas Incoobrables por Derechos a Recibir Efectivo o Equivalentes		0.00	0.00	Valores y Bienes en Garantía a Corto Plazo	0.00
Estimación por Deterioro de Inventarios		0.00	0.00	Provisiones a Corto Plazo	0.00
Otros Activos Circulantes		0.00	0.00	Provisión para Demandas y Juicios a Corto Plazo	0.00
Valores en Garantía		0.00	0.00	Provisión para Contingencias a Corto Plazo	0.00
Bienes en Garantía (excluye depósitos de fondos)		0.00	0.00	Otras Provisiones a Corto Plazo	0.00
Bienes Derivados de Embargos, Decomisos, Aseguramientos y Dación en Pago		0.00	0.00	Otros Pasivos a Corto Plazo	4,130,461.89
Adquisición con Fondos de Terceros		0.00	0.00	Ingresos por Clasificar	4,130,461.89
Total de Activos Circulantes		98,326,717.05	35,036,006.89	Recaudación por Participar	0.00
Activo No Circulante				Otros Pasivos Circulantes	0.00
Inversiones Financieras a Largo Plazo		0.00	0.00	Total de Pasivos Circulantes	6,968,458.43
Inversiones a Largo Plazo		0.00	0.00	Pasivo No Circulante	
Títulos y Valores a Largo Plazo		0.00	0.00	Cuentas por Pagar a Largo Plazo	0.00
Fideicomisos, Mandatos y Contratos Análogos		0.00	0.00	Proveedores por Pagar a Largo Plazo	0.00
Participaciones y Aportaciones de Capital		0.00	0.00	Contratistas por Obras Públicas por Pagar a Largo Plazo	0.00
Derechos a Recibir Efectivo o Equivalentes a Largo Plazo		0.00	0.00	Documentos por Pagar a Largo Plazo	0.00
Documentos por Cobrar a Largo Plazo		0.00	0.00	Documentos Comerciales por Pagar a Largo Plazo	0.00
Deudores Diversos a Largo Plazo		0.00	0.00	Documentos con Contratistas por Obras Públicas por Pagar a Largo Plazo	0.00
Ingresos por Recuperar a Largo Plazo		0.00	0.00	Otros Documentos por Pagar a Largo Plazo	0.00
Préstamos Otorgados a Largo Plazo		0.00	0.00	Deuda Pública a Largo Plazo	0.00
Otros Derechos a Recibir Efectivo o Equivalentes a Largo Plazo		0.00	0.00	Títulos y Valores de la Deuda Pública Interna a Largo Plazo	0.00
Bienes Inmuebles, Infraestructura y Construcciones en Proceso		74,249,629.77	74,249,629.77	Títulos y Valores de la Deuda Pública Externa a Largo Plazo	0.00
Terrenos		20,169,707.65	20,169,707.65	Préstamos de la Deuda Pública Interna por Pagar a Largo Plazo	0.00
Viviendas		0.00	0.00	Préstamos de la Deuda Pública Externa por Pagar a Largo Plazo	0.00
Edificios no Habitacionales		45,954,847.81	45,954,847.81	Arrendamiento Financiero por Pagar a Largo Plazo	0.00
Infraestructura		0.00	0.00	Pasivos Diferidos a Largo Plazo	2,523.43
Construcciones en Proceso en Bienes de Dominio Público		0.00	0.00	Créditos Diferidos a Largo Plazo	0.00
Construcciones en Proceso en Bienes Propios		8,125,074.31	8,125,074.31	Intereses Cobrados por Adelantado a Largo Plazo	0.00
Otros Bienes Inmuebles		0.00	0.00	Otros Pasivos Diferidos a Largo Plazo	2,523.43
Bienes Muebles		34,641,858.19	34,641,858.19	Fondos y Bienes de Terceros en Garantía y/o Administración a Largo Plazo	0.00
Mobiliario y Equipo de Administración		17,302,323.81	17,302,323.81	Fondos en Garantía a Largo Plazo	0.00
Mobiliario y Equipo Educativo y Recreativo		1,508,312.97	1,508,312.97	Fondos en Administración a Largo Plazo	0.00
Equipo e Instrumental Médico y de Laboratorio		23,041.60	23,041.60	Fondos Contingentes a Largo Plazo	0.00
Vehículos y Equipo de Transporte		11,030,170.13	11,030,170.13	Fondos de Fideicomisos, Mandatos y Contratos Análogos a Largo Plazo	0.00
Equipo de Defensa y Seguridad		0.00	0.00	Otros Fondos de Terceros en Garantía y/o Administración a Largo Plazo	0.00
Maquinaria, Otros Equipos y Herramientas		4,735,190.88	4,735,190.88	Valores y Bienes en Garantía a Largo Plazo	0.00
Colecciones, Obras de Arte y Objetos Valiosos		42,800.00	42,800.00	Provisiones a Largo Plazo	0.00
Activos Biológicos		0.00	0.00	Provisión para Demandas y Juicios a Largo Plazo	0.00
Activos Intangibles		0.00	0.00	Provisión para Pensiones a Largo Plazo	0.00
Software		0.00	0.00	Provisión para Contingencias a Largo Plazo	0.00
Patentes, Marcas y Derechos		0.00	0.00	Otras Provisiones a Largo Plazo	0.00
Concesiones y Franquicias		0.00	0.00	Total de Pasivos No Circulantes	2,523.43
Licencias		0.00	0.00	Total del Pasivo	9,491,981.86
Otros Activos Intangibles		0.00	0.00		14,919,678.14

SISTEMA CONTABLE 2025
 ESTADO DE SITUACIÓN FINANCIERA
 AL 30 DE JUNIO DEL 2025

(Cifras en Pesos)

Fecha: 24/07/2025

Concepto	2025	2024	Concepto	2025	2024
Depreciación, Deterioro y Amortización Acumulada de Bienes	0.00	0.00	HACIENDA PÚBLICA / PATRIMONIO		
Depreciación Acumulada de Bienes Inmuebles	0.00	0.00	Hacienda Pública/Patrimonio Contribuido	22,051,436.35	22,051,436.35
Depreciación Acumulada de Infraestructura	0.00	0.00	Aportaciones	0.00	0.00
Depreciación Acumulada de Bienes Muebles	0.00	0.00	Aportaciones	0.00	0.00
Deterioro Acumulado de Bienes	0.00	0.00	Donaciones de Capital	22,051,436.35	22,051,436.35
Amortización Acumulada de Activos Intangibles	0.00	0.00	Donaciones de Capital	22,051,436.35	22,051,436.35
Activos Diferidos	0.00	0.00	Actualización de la Hacienda Pública/Patrimonio	0.00	0.00
Estudios, Formulación y Evaluación de Proyectos	0.00	0.00	Actualización de la Hacienda Pública/Patrimonio	0.00	0.00
Derechos sobre Bienes en Régimen de Atrendamiento Financiero	0.00	0.00	Hacienda Pública/Patrimonio Generado	139,195,887.80	106,956,481.36
Gastos Pagados por Adelantado a Largo Plazo	0.00	0.00	Resultados del Ejercicio (Ahorro/Desahorro)	51,245,279.91	30,306,648.15
Anticipos a Largo Plazo	0.00	0.00	Resultados del Ejercicio (Ahorro/Desahorro)	51,245,279.91	30,306,648.15
Beneficios al Retiro de Empleados Pagados por Adelantado	0.00	0.00	Resultados de Ejercicios Anteriores	87,950,607.89	76,649,833.21
Otros Activos Diferidos	0.00	0.00	Resultados de Ejercicios Anteriores	87,950,607.89	76,649,833.21
Estimación por Pérdida o Deterioro de Activos no Circulantes	0.00	0.00	Revalúos	0.00	0.00
Estimaciones por Pérdida de Cuentas Incobrables de Documentos por Cobrar a Largo Plazo	0.00	0.00	Revalúo de Bienes Inmuebles	0.00	0.00
Estimaciones por Pérdida de Cuentas Incobrables de Deudores Diversos por Cobrar a Largo Plazo	0.00	0.00	Revalúo de Bienes Muebles	0.00	0.00
Estimaciones por Pérdida de Cuentas Incobrables de Ingresos por Cobrar a Largo Plazo	0.00	0.00	Revalúo de Bienes Intangibles	0.00	0.00
Estimaciones por Pérdida de Cuentas Incobrables de Préstamos Otorgados a Largo Plazo	0.00	0.00	Otros Revalúos	0.00	0.00
Estimaciones por Pérdida de Otras Cuentas Incobrables a Largo Plazo	0.00	0.00	Reservas	0.00	0.00
Otros Activos no Circulantes	0.00	0.00	Reservas de Patrimonio	0.00	0.00
Bienes en Concesión	0.00	0.00	Reservas Territoriales	0.00	0.00
Bienes en Arrendamiento Financiero	0.00	0.00	Reservas por Contingencias	0.00	0.00
Bienes en Comodato	0.00	0.00	Rectificaciones de Resultados de Ejercicios Anteriores	0.00	0.00
			Cambios en Políticas Contables	0.00	0.00
			Cambios por Errores Contables	0.00	0.00
			Exceso o Insuficiencia en la Actualización de la Hacienda Pública/Patrimonio	0.00	0.00
			Resultado por Posición Monetaria	0.00	0.00
			Resultado por Posición Monetaria	0.00	0.00
			Resultado por Tenencia de Activos no Monetarios	0.00	0.00
			Resultado por Tenencia de Activos no Monetarios	0.00	0.00
Total de Activos No Circulantes	108,891,588.96	108,891,588.96	Total Hacienda Pública/Patrimonio	161,247,324.15	128,007,917.71
Total del Activo	168,218,306.01	143,927,595.85	Total del Pasivo y Hacienda Pública/Patrimonio	168,218,306.01	143,927,595.85

Dr. César Arturo Espinosa Morales
 Director General.

Lic. Fidel Orozco Martínez
 Director Administrativo

"Bajo protesta de decir verdad declaramos que los Estados Financieros y sus notas, son razonablemente correctos y son responsabilidad del emisor".

SISTEMA CONTABLE 2025
ESTADO DE ACTIVIDADES
DEL 1o. DE ENERO AL 30 DE JUNIO DE 2025
(Cifras en Pesos)

Página 1 de 1
Fecha: 24/07/2025

Concepto	2025	2024
INGRESOS Y OTROS BENEFICIOS		
<i>Ingresos de Gestión</i>	0.00	0.00
Impuestos	0.00	0.00
Cuotas y Aportaciones de Seguridad Social	0.00	0.00
Contribuciones de Mejoras	0.00	0.00
Derechos	0.00	0.00
Productos	0.00	0.00
Aprovechamientos	0.00	0.00
Ingresos por Venta de Bienes y Prestación de Servicios	0.00	0.00
<i>Participaciones, Aportaciones, Convenios, Incentivos Derivados de la Colaboración Fiscal, Fondos Distintos de Aportaciones, Transferencias, Asignaciones, Subsidios y Subvenciones, y Pensiones y Jubilaciones</i>	128,425,689.00	282,602,276.50
Participaciones, Aportaciones, Convenios, Incentivos Derivados de la Colaboración Fiscal y Fondos Distintos de Aportaciones	0.00	0.00
Transferencias, Asignaciones, Subsidios y Subvenciones, y Pensiones y Jubilaciones	128,425,689.00	282,602,276.50
<i>Otros Ingresos y Beneficios</i>	36.72	47.94
Ingresos Financieros	0.00	0.00
Incremento por Variación de Inventarios	0.00	0.00
Disminución del Exceso de Estimaciones por Pérdida o Deterioro u Obsolescencia	0.00	0.00
Disminución del Exceso de Provisiones	0.00	0.00
Otros Ingresos y Beneficios Varios	36.72	47.94
Total de Ingresos y Otros Beneficios	128,425,725.72	282,602,324.44
GASTOS Y OTRAS PÉRDIDAS		
Gastos de Funcionamiento	77,180,441.62	249,474,163.96
Servicios Personales	73,029,056.14	233,895,159.94
Materiales y Suministros	991,626.50	2,728,497.60
Servicios Generales	3,159,758.98	12,850,506.42
Transferencias, Asignaciones, Subsidios y Otras Ayudas	0.00	2,821,470.07
Transferencias Internas y Asignaciones al Sector Público	0.00	2,821,470.07
Transferencias al Resto del Sector Público	0.00	0.00
Subsidios y Subvenciones	0.00	0.00
Ayudas Sociales	0.00	0.00
Pensiones y Jubilaciones	0.00	0.00
Transferencias a Fideicomisos, Mandatos y Contratos Análogos	0.00	0.00
Transferencias a la Seguridad Social	0.00	0.00
Donativos	0.00	0.00
Transferencias al Exterior	0.00	0.00
Participaciones y Aportaciones	0.00	0.00
Participaciones	0.00	0.00
Aportaciones	0.00	0.00
Convenios	0.00	0.00
Intereses, Comisiones y Otros Gastos de la Deuda Pública	0.00	0.00
Intereses de la Deuda Pública	0.00	0.00
Comisiones de la Deuda Pública	0.00	0.00
Gastos de la Deuda Pública	0.00	0.00
Costo por Coberturas	0.00	0.00
Apoyos Financieros	0.00	0.00
Otros Gastos y Pérdidas Extraordinarias	4.19	42.26
Estimaciones, Depreciaciones, Deterioros, Obsolescencia y Amortizaciones	0.00	0.00
Provisiones	0.00	0.00
Disminución de Inventarios	0.00	0.00
Otros Gastos	4.19	42.26
Inversión Pública	0.00	0.00
Inversión Pública no Capitalizable	0.00	0.00
Total de Gastos y Otras Pérdidas	77,180,445.81	252,295,676.29
Resultados del Ejercicio (Ahorro/Desahorro)	51,245,279.91	30,306,648.15

Dr. César Arturo Espinosa Morales
Director General.

Lic. Fidel Orozco Martínez
Director Administrativo

"Bajo protesta de decir verdad declaramos que los Estados Financieros y sus notas, son razonablemente correctos y son responsabilidad del emisor".

SISTEMA CONTABLE 2025
ESTADO DE VARIACIÓN EN LA HACIENDA PÚBLICA
DEL 01 DE ENERO AL 30 DE JUNIO DE 2025

(Cifras en Pesos)

Fecha:

Concepto	Hacienda Pública / Patrimonio Contribuido	Hacienda Pública / Patrimonio Generado de Ejercicios Anteriores	Hacienda Pública / Patrimonio Generado del Ejercicio	Exceso o Insuficiencia en la Actualización de la Hacienda Pública/Patrimonio	Total
Hacienda Pública / Patrimonio Contribuido Neto de 2024	22,051,436.35				22,051,436.35
Aportaciones	0.00				0.00
Donaciones de Capital	22,051,436.35				22,051,436.35
Actualización de la Hacienda Pública/Patrimonio	0.00				0.00
Hacienda Pública / Patrimonio Generado Neto de 2024		76,649,833.21	30,306,648.15		106,956,481.36
Resultados del Ejercicio (Ahorro/Desahorro)			30,306,648.15		30,306,648.15
Resultado de Ejercicios Anteriores		76,649,833.21			76,649,833.21
Revalúos		0.00			0.00
Reservas		0.00			0.00
Rectificaciones de Resultados de Ejercicios Anteriores		0.00			0.00
Exceso o Insuficiencia en la Actualización de la Hacienda Pública / Patrimonio Neto de 2024				0.00	0.00
Resultado por Posición Monetaria				0.00	0.00
Resultado por Tenencia de Activos no Monetarios				0.00	0.00
Hacienda Pública / Patrimonio Neto Final de 2024	22,051,436.35	76,649,833.21	30,306,648.15	0.00	129,007,917.71
Cambios en la Hacienda Pública / Patrimonio Contribuido					
Neto de 2025	0.00				0.00
Aportaciones	0.00				0.00
Donaciones de Capital	0.00				0.00
Actualización de la Hacienda Pública/Patrimonio	0.00				0.00
Variaciones de la Hacienda Pública / Patrimonio Generado					
Neto de 2025		11,300,774.68	20,938,631.76		32,239,406.44
Resultados del Ejercicio (Ahorro/Desahorro)			51,245,279.91		51,245,279.91
Resultados de Ejercicios Anteriores		11,300,774.68	(30,306,648.15)		(19,005,873.47)
Revalúos			0.00		0.00
Reservas			0.00		0.00
Rectificaciones de Resultados de Ejercicios Anteriores			0.00		0.00
Cambios en el Exceso o Insuficiencia en la Actualización de la Hacienda Pública / Patrimonio Neto de 2025				0.00	0.00
Resultado por Posición Monetaria				0.00	0.00
Resultado por Tenencia de Activos no Monetarios				0.00	0.00
Hacienda Pública / Patrimonio Neto Final de 2025	22,051,436.35	87,950,607.89	51,245,279.91	0.00	161,247,324.15

Dr. César Arturo Espinosa Morales
Director General.

Lic. Fidel Orozco Martínez
Director Administrativo

"Bajo protesta de decir verdad declaramos que los Estados Financieros y sus notas, son razonablemente correctos y son responsabilidad del emisor".

SISTEMA CONTABLE 2025
ESTADO DE CAMBIOS EN LA SITUACIÓN FINANCIERA
DEL 1o. DE ENERO AL 30 DE JUNIO DE 2025
(Cifras en Pesos)

Página 1 de 1
Fecha: 24/07/2025

Concepto	Origen	Aplicación
ACTIVO	0.00	24,290,710.16
<i>Activo Circulante</i>	0.00	24,290,710.16
Efectivo y Equivalentes	0.00	24,140,189.96
Derechos a Recibir Efectivo o Equivalentes	0.00	150,520.20
Derechos a Recibir Bienes o Servicios	0.00	0.00
Inventarios	0.00	0.00
Almacenes	0.00	0.00
Estimación por Pérdida o Deterioro de Activos Circulantes	0.00	0.00
Otros Activos Circulantes	0.00	0.00
<i>Activo No Circulante</i>	0.00	0.00
Inversiones Financieras a Largo Plazo	0.00	0.00
Derechos a Recibir Efectivo o Equivalentes a Largo Plazo	0.00	0.00
Bienes Inmuebles, Infraestructura y Construcciones en Proceso	0.00	0.00
Bienes Muebles	0.00	0.00
Activos Intangibles	0.00	0.00
Depreciación, Deterioro y Amortización Acumulada de Bienes	0.00	0.00
Activos Diferidos	0.00	0.00
Estimación por Pérdida o Deterioro de Activos no Circulantes	0.00	0.00
Otros Activos no Circulantes	0.00	0.00
PASIVO	3,934,163.83	11,882,860.11
<i>Pasivo Circulante</i>	3,934,163.83	11,882,860.11
Cuentas por Pagar a Corto Plazo	0.00	10,565,982.76
Documentos por Pagar a Corto Plazo	0.00	0.00
Porción a Corto Plazo de la Deuda Pública a Largo Plazo	0.00	0.00
Títulos y Valores a Corto Plazo	0.00	0.00
Pasivos Diferidos a Corto Plazo	0.00	0.00
Fondos y Bienes de Terceros en Garantía y/o Administración a Corto Plazo	0.00	1,316,877.35
Provisiones a Corto Plazo	0.00	0.00
Otros Pasivos a Corto Plazo	3,934,163.83	0.00
<i>Pasivo No Circulante</i>	0.00	0.00
Cuentas a Pagar a Largo Plazo	0.00	0.00
Documentos por Pagar a Largo Plazo	0.00	0.00
Deuda Pública a Largo Plazo	0.00	0.00
Pasivos Diferidos a Largo Plazo	0.00	0.00
Fondos y Bienes de Terceros en Garantía y/o Administración a Largo Plazo	0.00	0.00
Provisiones a Largo Plazo	0.00	0.00
HACIENDA PÚBLICA/PATRIMONIO	32,239,406.44	0.00
<i>Hacienda Pública/Patrimonio Contribuido</i>	0.00	0.00
Aportaciones	0.00	0.00
Donaciones de Capital	0.00	0.00
Actualización de la Hacienda Pública/Patrimonio	0.00	0.00
<i>Hacienda Pública/Patrimonio Generado</i>	32,239,406.44	0.00
Resultados del Ejercicio (Ahorro/Desahorro)	20,938,631.76	0.00
Resultados de Ejercicios Anteriores	11,300,774.68	0.00
Revalúos	0.00	0.00
Reservas	0.00	0.00
Rectificaciones de Resultados de Ejercicios Anteriores	0.00	0.00
<i>Exceso o Insuficiencia en la Actualización de la Hacienda Pública/Patrimonio</i>	0.00	0.00
Resultado por Posición Monetaria	0.00	0.00
Resultado por Tenencia de Activos no Monetarios	0.00	0.00

Dr. Cesar Arturo Espinosa Morales
Director General.

Lic. Fidel Orozco Martínez
Director Administrativo

"Bajo protesta de decir verdad declaramos que los Estados Financieros y sus notas, son razonablemente correctos y son responsabilidad del emisor".

SISTEMA CONTABLE 2025
ESTADO DE FLUJOS DE EFECTIVO
DEL 01 DE ENERO AL 30 DE JUNIO DE 2025
(Cifras en Pesos)

Concepto	2025	2024
Flujos de Efectivo de las Actividades de Operación		
Origen	128,425,725.72	282,602,324.44
Impuestos	0.00	0.00
Cuotas y Aportaciones de Seguridad Social	0.00	0.00
Contribuciones de Mejoras	0.00	0.00
Derechos	0.00	0.00
Productos	0.00	0.00
Aprovechamientos	0.00	0.00
Ingresos por Venta de Bienes y Prestación de Servicios	0.00	0.00
Participaciones, Aportaciones, Convenios, Incentivos Derivados de la Colaboración Fiscal y Fondos Distintos de Aportaciones	0.00	0.00
Transferencias, Asignaciones, Subsidios y Subvenciones, y Pensiones y Jubilaciones	0.00	0.00
Otros Orígenes de Operación	128,425,725.72	282,602,324.44
Aplicación	77,180,445.81	252,295,676.29
Servicios Personales	73,029,056.14	233,895,159.94
Materiales y Suministros	991,626.50	2,728,497.60
Servicios Generales	3,159,758.98	12,850,506.42
Transferencias Internas y Asignaciones al Sector Público	0.00	2,821,470.07
Transferencias al Resto del Sector Público	0.00	0.00
Subsidios y Subvenciones	0.00	0.00
Ayudas Sociales	0.00	0.00
Pensiones y Jubilaciones	0.00	0.00
Transferencias a Fideicomisos, Mandatos y Contratos Análogos	0.00	0.00
Transferencias a la Seguridad Social	0.00	0.00
Donativos	0.00	0.00
Transferencias al Exterior	0.00	0.00
Participaciones	0.00	0.00
Aportaciones	0.00	0.00
Convenios	0.00	0.00
Otras Aplicaciones de Operación	4.19	42.26
Flujos Netos de Efectivo de las Actividades de Operación	51,245,279.91	30,306,648.15
Flujos de Efectivo de las Actividades de Inversión		
Origen	11,300,988.29	21,783,525.98
Bienes Inmuebles, Infraestructura y Construcciones en Proceso	0.00	2,753,331.64
Bienes Muebles	0.00	1,007,843.23
Otros Orígenes de Inversión	11,300,988.29	18,022,251.11
Aplicación	30,457,381.96	36,870,824.82
Bienes Inmuebles, Infraestructura y Construcciones en Proceso	0.00	18,025,774.38
Bienes Muebles	0.00	2,369,902.90
Otras Aplicaciones de Inversión	30,457,381.96	16,575,147.54
Flujos Netos de Efectivo de las Actividades de Inversión	(19,156,393.67)	(15,187,298.64)
Flujos de Efectivo de las Actividades de Financiamiento		
Origen	3,955,144.36	1,295,723.94
Endeudamiento Neto	0.00	0.00
Interno	0.00	0.00
Externo	0.00	0.00
Otros Orígenes de Financiamiento	3,955,144.36	1,295,723.94
Aplicación	11,903,840.64	10,259,149.14
Servicios de la Deuda	0.00	0.00
Interno	0.00	0.00
Externo	0.00	0.00
Otras Aplicaciones de Financiamiento	11,903,840.64	10,259,149.14
Flujos Netos de Efectivo por Actividades de Financiamiento	(7,948,696.28)	(8,963,425.20)
Incremento/Disminución Neta en el Efectivo y Equivalentes al Efectivo	24,140,189.96	6,155,924.31
Efectivo y Equivalentes al Efectivo al Inicio del Ejercicio	35,031,528.87	28,875,604.56
Efectivo y Equivalentes al Efectivo al Final del Ejercicio	59,171,718.83	35,031,528.87

Dr. César Arturo Espinosa Morales

Director General.

Lic. Fidel Orozco Martínez

Director Administrativo

SISTEMA CONTABLE 2025
ESTADO DE FLUJOS DE EFECTIVO
DEL 01 DE ENERO AL 30 DE JUNIO DE 2025
(Cifras en Pesos)

Fecha:

Concepto	2025	2024
----------	------	------

"Bajo protesta de decir verdad declaramos que los Estados Financieros y sus notas, son razonablemente correctos y son responsabilidad del emisor".



SISTEMA CONTABLE 2025
ESTADO ANALITICO DEL ACTIVO
DEL 01 DE ENERO AL 30 DE JUNIO DEL 2025
(Cifras en Pesos)

Página 1 de 1
Fecha: 24/07/2025

Concepto	Saldo Inicial	Cargos del Período	Abonos del Período	Saldo Final	Variación del Período
ACTIVO	143,927,595.85	508,791,351.68	484,500,641.52	168,218,306.01	24,290,710.16
ACTIVO CIRCULANTE	35,036,006.89	508,791,351.68	484,500,641.52	59,326,717.05	24,290,710.16
Efectivo y Equivalentes	35,031,528.87	504,688,593.42	480,548,403.46	59,171,718.83	24,140,189.96
Derechos a Recibir Efectivo o Equivalentes	4,478.02	4,102,758.26	3,952,238.06	154,998.22	150,520.20
Derechos a Recibir Bienes o Servicios	0.00	0.00	0.00	0.00	0.00
Inventarios	0.00	0.00	0.00	0.00	0.00
Almacenes	0.00	0.00	0.00	0.00	0.00
Estimación por Pérdida o Deterioro de Activos Circulantes	0.00	0.00	0.00	0.00	0.00
Otros Activos Circulantes	0.00	0.00	0.00	0.00	0.00
ACTIVO NO CIRCULANTE	108,891,588.96	0.00	0.00	108,891,588.96	0.00
Inversiones Financieras a Largo Plazo	0.00	0.00	0.00	0.00	0.00
Derechos a Recibir Efectivo o Equivalentes a Largo Plazo	0.00	0.00	0.00	0.00	0.00
Bienes Inmuebles, Infraestructura y Construcciones en Proceso	74,249,629.77	0.00	0.00	74,249,629.77	0.00
Bienes Muebles	34,641,959.19	0.00	0.00	34,641,959.19	0.00
Activos Intangibles	0.00	0.00	0.00	0.00	0.00
Depreciación, Deterioro y Amortización Acumulada de Bienes	0.00	0.00	0.00	0.00	0.00
Activos Diferidos	0.00	0.00	0.00	0.00	0.00
Estimación por Pérdida o Deterioro de Activos no Circulantes	0.00	0.00	0.00	0.00	0.00
Otros Activos no Circulantes	0.00	0.00	0.00	0.00	0.00

Dr. César Arturo Espinosa Morales
Director General.

Lic. Fidel Orozco Martínez
Director Administrativo

"Bajo protesta de decir verdad declaramos que los Estados Financieros y sus notas, son razonablemente correctos y son responsabilidad del emisor".



SECRETARÍA
DE FINANZAS
GOBIERNO DEL ESTADO DE CHIAPAS
1974 - 2025

GOBIERNO CONSTITUCIONAL DEL ESTADO DE CHIAPAS
INSTITUTO DE CAPACITACIÓN Y VINCULACIÓN TECNOLÓGICA DEL ESTADO DE
CHIAPAS
SISTEMA CONTABLE 2025
ESTADO ANALÍTICO DE LA DEUDA Y OTROS PASIVOS
DEL 1o. DE ENERO AL 30 DE JUNIO DE 2025
(Cifras en Pesos)

Página 1 de 1
Fecha: 24/07/2025

DENOMINACIÓN DE LAS DEUDAS	MONEDA DE CONTRATACIÓN	INSTITUCIÓN O PAIS ACREEDOR	SALDO INICIAL DEL PERÍODO	SALDO FINAL DEL PERÍODO
DEUDA PÚBLICA				
Corto Plazo				
Deuda Interna			0.00	0.00
Instituciones de Crédito			0.00	0.00
BBVA MEXICO, S.A.	Moneda Nacional	México	0.00	0.00
BANOBRAS, S.N.C.	Moneda Nacional	México	0.00	0.00
BANORTE, S.A.	Moneda Nacional	México	0.00	0.00
INTERACCIONES, S.A.	Moneda Nacional	México	0.00	0.00
SANTANDER, S.A.	Moneda Nacional	México	0.00	0.00
SCOTIABANK INVERLAT, S.A.	Moneda Nacional	México	0.00	0.00
Títulos y Valores	Moneda Nacional	México	0.00	0.00
Arrendamientos Financieros	Moneda Nacional	México	0.00	0.00
Deuda Externa			0.00	0.00
Organismos Financieros Internacionales			0.00	0.00
Deuda Bilateral			0.00	0.00
Títulos y Valores			0.00	0.00
Arrendamientos Financieros			0.00	0.00
Subtotal de Deuda Pública a Corto Plazo			0.00	0.00
Largo Plazo				
Deuda Interna			0.00	0.00
Instituciones de Crédito			0.00	0.00
BBVA MEXICO, S.A.	Moneda Nacional	México	0.00	0.00
BANOBRAS, S.N.C.	Moneda Nacional	México	0.00	0.00
BANORTE, S.A.	Moneda Nacional	México	0.00	0.00
SANTANDER, S.A.	Moneda Nacional	México	0.00	0.00
Títulos y Valores	Moneda Nacional	México	0.00	0.00
Arrendamientos Financieros	Moneda Nacional	México	0.00	0.00
Deuda Externa			0.00	0.00
Organismos Financieros Internacionales			0.00	0.00
Deuda Bilateral			0.00	0.00
Títulos y Valores			0.00	0.00
Arrendamientos Financieros			0.00	0.00
Subtotal de Deuda Pública a Largo Plazo			0.00	0.00
Total de Otros Pasivos	Moneda Nacional	México	14,919,678.14	6,970,981.86
Total de Deuda Pública y Otros Pasivos			14,919,678.14	6,970,981.86



Dr. César Arturo Espinosa Morales
Director General.



Lic. Fidel Orozco Martínez
Director Administrativo

"Bajo protesta de decir verdad declaramos que los Estados Financieros y sus notas, son razonablemente correctos y son responsabilidad del emisor".



SISTEMA CONTABLE 2025
INFORME SOBRE PASIVOS CONTINGENTES
DEL 1o. DE ENERO AL 30 DE JUNIO DE 2025

Fecha:

De conformidad a las Principales Reglas de Registro y Valoración del Patrimonio (Elementos Generales), emitidas por el Consejo Nacional de Armonización Contable, publicadas en el capítulo reformado en el Diario Oficial de la Federación el 06 de octubre del 2014, y última reforma del 23 de diciembre de 2020, los Pasivos Contingentes consideran:

- a) Una obligación posible, surgida a raíz de sucesos pasados, cuya existencia ha de ser confirmada sólo por la ocurrencia, o en su caso, por la no ocurrencia, de uno o más eventos inciertos en el futuro, que no están enteramente bajo el control del Ente Público.
- b) Una obligación presente, surgida a raíz de sucesos pasados, que no se ha reconocido contablemente porque: no es probable que la entidad tenga que satisfacerla, desprendiéndose de recursos que incorporen beneficios económicos; o bien el importe de la obligación no pueda ser medido con la suficiente fiabilidad.

Al respecto, se informa que este Ente Público cuenta a la fecha con un saldo de: **44,792,244.39**

"El monto de los pasivos contingentes del Instituto de Capacitación y Vinculación Tecnológica del Estado de Chiapas, se integra por demandas laborales"

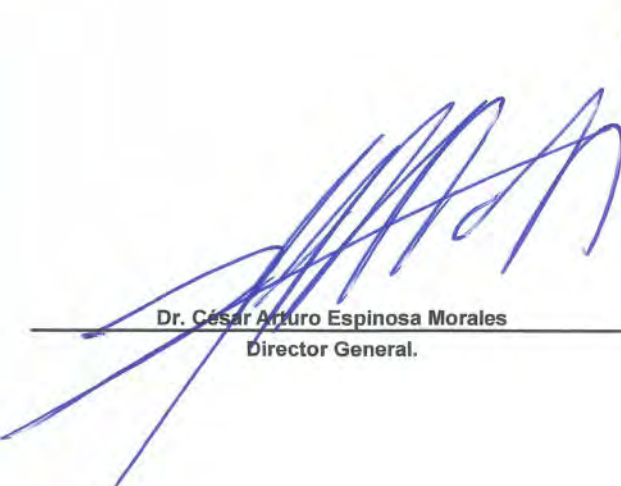

Dr. César Arturo Espinosa Morales
Director General.



Lic. Fidel Orozco Martínez
Director Administrativo

GOBIERNO CONSTITUCIONAL DEL ESTADO DE CHIAPAS
INSTITUTO DE CAPACITACIÓN Y VINCULACIÓN TECNOLÓGICA DEL
ESTADO DE CHIAPAS
SISTEMA CONTABLE 2025
RELACIÓN DE ESQUEMAS BURSÁTILES Y COBERTURAS FINANCIERAS
DEL 1o. DE ENERO AL 30 DE JUNIO DE 2025

Página 1 de 1
Fecha: 24/07/2025

RELACIÓN DE ESQUEMAS BURSÁTILES Y DE COBERTURAS FINANCIERAS

NO APLICA





GOBIERNO CONSTITUCIONAL DEL ESTADO DE CHIAPAS
INSTITUTO DE CAPACITACIÓN Y VINCULACIÓN TECNOLÓGICA DEL ESTADO DE CHIAPAS

SISTEMA CONTABLE 2025
RELACIÓN DE BIENES MUEBLES QUE COMPONEN SU PATRIMONIO
Cuenta Pública al 30 de junio de 2025

Código	Descripción del Bien	Valor en Libros
1241	Mobiliario y Equipo de Administración	17,302,323.81
1241 101001114A3X00102401 0002	40 Racks de 5 Niveles Mca. Romo (53 Asnilla Estante Eco Multiple de 45X230.5 CM, 200 Kit Entepaño Estante Ecomultiple de 122x45 cm 2 Largueros y 4 Duelas, 64 Tensores de 138 CM P/Estante Multiple)	603,105.69
1241 121090111A1X00100001 0005	9 sillas secretariales giratorias marca kukulcan	985.24
1241 121090111A1X00100001 0006	6 cajoneras de 2 gavetas marca kukulcan	5,539.15
1241 121090111A1X00100001 0007	3 sillones ejecutivos giratorios marca kukulcan	1,346.34
1241 121090111A1X00100001 0008	3 credenzas marca kukulcan	3,461.66
1241 121090111A1X00100001 0010	36 archivero vertical de 2 gavetas marca kukulcan	22,984.40
1241 121090111A1X00100001 0011	11 libreros marca kukulcan	24,615.10
1241 121090111A1X00100001 0012	3 escritorios secretariales marca kukulcan	2,461.99
1241 121090111A1X00100001 0013	3 libreros marca kukulcan	6,336.02
1241 121090111A1X00100001 0015	15 modulos marca kukulcan	50,308.70
1241 121090111A1X00100001 0016	9 modulos marca kukulcan	12,587.56
1241 121090111A1X00100101 0001	13 mesas para computadoras	21,682.10
1241 121090111A1X00100101 0004	13 mesas para computadoras	19,665.00
1241 121090111A1X00100101 0005	CONCENTRADOR MARCA 3COM MODELO SUPERSTACK	12,536.91
1241 121090111A1X00100101 0012	21 C.P.U MARCA COMPAQ MODELO DESKPRO EP	34,825.46
1241 121090111A1X00100201 0003	silla fija apilable	839.01
1241 121090111A1X00100201 0004	sillon ejecutivo	1,669.01
1241 121090111A1X00100301 0003	credenza	3,310.85
1241 121090111A1X00100301 0007	esquinero	730.25
1241 121090111A1X00100301 0010	librero	3,500.60
1241 121090111A1X00100301 0014	mesa plegable	749.00
1241 121090111A1X00100401 0008	11 mesas para computadoras	6,923.00
1241 121090111A1X00100401 0010	12 mesas para computadoras	12,489.00
1241 121090111A1X00100401 0012	5 mesas de trabajo	3,795.00
1241 121090111A1X00100401 0014	2 anaqueles	3,278.68
1241 121090111A1X00100401 0015	2 espejos con marco	1,893.37
1241 121090111A1X00100401 0016	mesa de trabajo	2,029.75
1241 121090111A1X00100401 0019	escritorio secretarial	2,547.38
1241 121090111A1X00100401 0030	35 CPU MARCA HP MODELO DC-5000	43,757.13
1241 121090111A1X00100501 0001	2 estantes	1,073.10
1241 121090111A1X00100501 0004	12 mesas	4,500.00
1241 121090111A1X00100501 0005	6 sillones de peluquería	3,750.00
1241 121090111A1X00100501 0008	01 Mesa	6,000.00
1241 121090111A1X00100501 0016	03 Extinguidores	4,460.00
1241 121090111A1X00100501 0019	02 SWITCH MCA 3COM BASELINE MOD. 3C16471	1,886.00
1241 121090111A1X00100501 0020	01 ASPIRADORA	2,070.00
1241 121090111A1X00100501 0022	16 CPU MCA. HP COMPAQ MOD. DC5100	18,722.58
1241 121090111A1X00100601 0008	silla secretarial giratoria marca albar modelo a-115	968.04
1241 121090111A1X00100601 0012	sillon semiejecutivo marca requiezz modelo rs-350	1,495.00



GOBIERNO CONSTITUCIONAL DEL ESTADO DE CHIAPAS
INSTITUTO DE CAPACITACIÓN Y VINCULACIÓN TECNOLÓGICA DEL ESTADO DE CHIAPAS

SISTEMA CONTABLE 2025
RELACIÓN DE BIENES MUEBLES QUE COMPONEN SU PATRIMONIO
Cuenta Pública al 30 de junio de 2025

Página 2 de 18

Hora: 02:29:01p. m.

Fecha: 24/07/2025

Código	Descripción del Bien	Valor en Libros
1241 121090111A1X00100601 0014	2 libreros marca roal modelo fashion	4,675.44
1241 121090111A1X00100601 0017	17 escritorios secretariales marca roal modelo eco-3	44,846.10
1241 121090111A1X00100601 0019	3 archiveros horizontales marca roal modelos fashion	12,375.30
1241 121090111A1X00100601 0020	sillon ejecutivo giratorio marca ergo modelo3791	4,173.00
1241 121090111A1X00100601 0022	conjunto ejecutivo marca roal modelo elegant	18,324.56
1241 121090111A1X00100701 0001	estufa de gas	1,300.00
1241 121090111A1X00100701 0006	21 NOBREAK MARCA SOLA BASIC MODELO MICRO SRINET	16,885.70
1241 121090111A1X00100701 0015	20 CPU MARCA DELL MODELO OPTIPLEX745	151,800.00
1241 121090111A1X00100701 0016	CPU MARCA DELL MODELO OPTIPLEX745	25,070.00
1241 121090111A1X00100801 0004	01 Estante	1,415.00
1241 121090111A1X00100801 0008	01 SOFTWARE MANEJO DE NOMINA MCA ASPEL MOD. NOI	7,366.00
1241 121090111A1X00100901 0007	6 ENGARGOLADORAS DE ARILLO METALICO MARCA MINI WIRW SERIES 13ORM31091236,1201,1401,1819,1154 Y 0943	22,348.00
1241 121090111A1X00100901 0011	CONJUNTO SEMIEJECUTIVO DE 1.60MTS MARCA GEBESA COLOR CHERRY/NEGRO	6,555.00
1241 121090111A1X00100901 0012	MESA LATERAL AMARANTA	1,274.25
1241 121090111A1X00100901 0015	2 TRITURADORAS FELLOWES PS60 12 HOJAS	5,024.35
1241 121090111A1X00100901 0016	3 CONJUNTOS EJECUTIVOS	41,137.80
1241 121090111A1X00100901 0017	2 ESCRITORIOS SEMI EJECUTIVOS MCA GEBESA	7,019.60
1241 121090111A1X00100901 0018	2 ESCRITORIOS SEMI EJECUTIVOS MCA GEBESA	9,653.10
1241 121090111A1X00100901 0019	6 ESCRITORIOS SECRETARIALES MCA GEBESA	21,058.80
1241 121090111A1X00100901 0020	6 ESCRITORIOS SECRETARIALES MCA GEBESA	23,736.00
1241 121090111A1X00100901 0021	3 SILLONES EJECUTIVOS MCA. ALBAR	7,116.20
1241 121090111A1X00100901 0022	11 SILLONES EJECUTIVOS MCA. ALBAR	12,050.85
1241 121090111A1X00100901 0023	7 ARCHIVEROS SECRETARIALES MCA GEBESA	32,642.75
1241 121090111A1X00100901 0024	8 MESAS MODULARES MCA MUVERSA	26,082.00
1241 121090111A1X00100901 0025	6 SILLAS DE TRABAJO MCA REQUIEZ	19,706.40
1241 121090111A1X00100901 0026	2 SILLAS PARA VISITAS MCA. REQUIEZ	5,411.90
1241 121090111A1X00100901 0027	4 SILLAS PARA VISITAS MCA REQUIEZ	4,816.20
1241 121090111A1X00100901 0029	20 MESAS PARA COMPUTO ESTRUCTURA REFORZADA	48,135.55
1241 121090111A1X00100901 0036	CONJUNTO SEMI EJECUTIVO	12,592.50
1241 121090111A1X00100901 0037	LIBRERO MODULAR DE PISO MARCA MUVERSA	7,133.45
1241 121090111A1X00100901 0038	6 MESAS MODULARES MCA. MUVERSA	11,431.00
1241 121090111A1X00100901 0039	2 MESAS MODULARES MARCA MUVERSA	4,721.90
1241 121090111A1X00100901 0040	CREDENZA SEMI EJECUTIVA MARCA PROGETTO	3,186.65
1241 121090111A1X00100901 0041	2 ESCRITORIOS SECRETARIALES MCA. GEBESA	10,350.00
1241 121090111A1X00100901 0042	3 ESCRITORIOS SECRETARIALES MOD. MILENIUM PLUS MCA. GEBESA	10,529.40
1241 121090111A1X00100901 0043	13 ARCHIVEROS VERTICALES MODELO MILENIUM PLUS MCA. GEBESA	60,622.25
1241 121090111A1X00100901 0044	ARCHIVERO VERTICAL MOD. MILENIUM PLUS MCA. GEBESA	2,579.45
1241 121090111A1X00100901 0046	SILLON EJECUTIVO RESPALDO ALTO MODELO E-200 MCA. ALBAR MUEBLES	3,558.10
1241 121090111A1X00100901 0047	2 SOFAS DE DOS PLAZAS MOD. LUTECIA MCA ALBAR MUEBLES	11,382.70
1241 121090111A1X00100901 0048	13 ANAQUELES METALICOS MCA REMIGTON	37,076.00
1241 121090111A1X00100901 0049	4 ANAQUELES TIPO ESQUELETO METALICO MCA. REMIGTON	10,846.80



GOBIERNO CONSTITUCIONAL DEL ESTADO DE CHIAPAS
INSTITUTO DE CAPACITACIÓN Y VINCULACIÓN TECNOLÓGICA DEL ESTADO DE CHIAPAS

SISTEMA CONTABLE 2025
RELACIÓN DE BIENES MUEBLES QUE COMPONEN SU PATRIMONIO
Cuenta Pública al 30 de junio de 2025

Página 3 de 18

Hora: 02:29:01 p. m.

Fecha: 24/07/2025

Código	Descripción del Bien	Valor en Libros
1241 121090111A1X00100901 0050	CONJUNTO MODULAR TIPO CRUCETA MOD. ITALIA MCA. CRISA	78,519.70
1241 121090111A1X00100901 0051	CONJUNTO MODULAR OPERATIVO MOD. ITALIA MCA. CRISA	103,417.20
1241 121090111A1X00100901 0052	14 SILLONES EJECUTIVOS MOD. E-200 MCA ALBAR MUEBLES	39,139.10
1241 121090111A1X00100901 0053	33 SILLAS SECRETARIALES BASICAS MOD.RS-430/02 MCA. REQUIEZ	106,087.50
1241 121090111A1X00100901 0054	2 SILAS SECRETARIALES MOD. RS-660/05 MCA REQUIEZ	8,912.50
1241 121090111A1X00100901 0055	LIBRERO MODULAR DE PISO MCA. MUGERZA	7,233.50
1241 121090111A1X00100901 0056	CREDENZA EJECUTIVA MCA GEBESA	6,601.00
1241 121090111A1X00100901 0057	LIBRERO PARA PONER SOBRE CREDENZA LINEA SPAZIO MCA GEBESA	4,746.05
1241 121090111A1X00100901 0058	ARCHIVERO VERTICAL 4 GAVETAS MCA GEBESA LINEA MILENIUM	4,663.25
1241 121090111A1X00100901 0059	2 MESAS DE SERVICIOS TUBULARES DE 1"	3,199.30
1241 121090111A1X00100901 0061	30 MESAS PARA COMPUTO CON ESTRUCTURA REFORZADA	82,274.45
1241 121090111A1X00100901 0063	"13 EQUIPOS PERSONALES MARCA LENOVO SERIES 1553553RSSS,10699923,883 ,9933,9938,700044,700089,699,876 WORKSTATION HP Z400 S/N 2UA9511BLK	105,600.00
1241 121090111A1X00100901 0064	IMPRESORA LASER 2055DN SERIE CNB9N14745	26,300.00
1241 121090111A1X00100901 0065	NO BREAK CDP900 VA/450W SERIE 1-081209-1290863	16,200.00
1241 121090111A1X00100901 0068	"13 EQUIPOS PERSONALES MARCA LENOVO SERIES	1,950.00
1241 121090111A1X00100901 0069	IMPRESORA LASERJET HP 2055DN SERIE CNBS200251	160,677.00
1241 121090111A1X00100901 0071	4 COMPUTADORAS HP COMPAQ BU SINES MODELO DX2400	12,300.00
1241 121090111A1X00100901 0076	4 COMPUTADORAS HP COMPAQ BU SINES MODELO DX2400	54,000.00
1241 121090111A1X00100901 0078	2 COMPUTADORAS DE ESCRITORIOHP DX2400	27,000.00
1241 121090111A1X00100901 0081	"3 COMPUTADORAS DE ESCRITORIO DX2400 S/N	27,000.00
1241 121090111A1X00100901 0083	3 EQUIPOS DE COMPUTO HP MODELO DX2400 SERIES MXL9301XKZ, MXL9301XMS Y MXJ91601KM	13,500.00
1241 121090111A1X00100901 0086	8 EQUIPOS DE COMPUTO HP MODELO DX2400	81,000.00
1241 121090111A1X00100901 0089	3 IMPRESORAS MODELO HP PHOTOAMART C 4480.	3,200.00
1241 121090111A1X00100901 0090	IMPRESORA MODELO HP PHOTOSMART C 4480	3,200.00
1241 121090111A1X00100901 0091	46COMPUTADORAS DELL OPTIPLEX 760 DC5M	466,900.00
1241 121090111A1X00100901 0092	8 COMPUTADORAS PORTATILES DELL LATITUDE E5400 PP32LA	151,800.00
1241 121090111A1X00100901 0096	"3 RADIOS MOVIL VHF 146 -174 MHZ 50 WATTS, 8 CANALES	0.02
1241 121090111A1X00100901 0099	"69 COMPUTADORAS MOD. 6000 PRO BUSINESS MARCA HP	770,103.25
1241 121090111A1X00100901 0100	06 PUNTOS DE ACCESO MOD. WIRELES 7760 MARCA 3COM	4,023.85
1241 121090111A1X00100901 0101	69 UNIDADES DE RESPALDO DE ENERGIA MOD. OMNISMART MCA. TRIPP LITE	91,839.00
1241 121090111A1X00100901 0102	3 IMPRESORAS LASER MOD. LASERJET P2055DN MCA. HP	9,855.50
1241 121090111A1X00100901 0106	"8 NOBREAK CDP SERIES 00901101291719, 0029, 1649, 1652,	16,200.00
1241 121090111A1X00100901 0107	"20 EQUIPOS DE COMPUTADORAS PORTATILES DE 14.1	160,965.50
1241 121090111A1X00100901 0109	03 Nobreak Plastico Mca Vica BFLOW LCD 650	4,830.00
1241 121090111A1X00100901 0110	01 Locker de Metal	16,272.50
1241 121090111A1X00101001 0001	2 DESBROZADORAS RYOBI GAS RECTA DISCO METALICO	4,036.58
1241 121090111A1X00101001 0004	2 DESBROZADORAS DE GASOLINA CORTE 18" MANGO J	5,199.14
1241 121090111A1X00101001 0010	REFRIGERADOR WHIRPOOL 25 " MOD. WD5002 SILVER	20,900.00
1241 121090111A1X00101001 0014	2 PLANCHADORES EXTRALARGOS ACERO INOXIDABLE	0.16
1241 121090111A1X00101001 0017	GUILLOTINA STANDAR	2,400.00
1241 121090111A1X00101001 0018	ENGARGOLADORA METALICA	6,800.00



GOBIERNO CONSTITUCIONAL DEL ESTADO DE CHIAPAS
INSTITUTO DE CAPACITACIÓN Y VINCULACIÓN TECNOLÓGICA DEL ESTADO DE CHIAPAS

SISTEMA CONTABLE 2025
RELACIÓN DE BIENES MUEBLES QUE COMPONEN SU PATRIMONIO
Cuenta Pública al 30 de junio de 2025

Página 4 de 18

Hora: 02:29:01p. m.

Fecha: 24/07/2025

Código	Descripción del Bien	Valor en Libros
1241 121090111A1X00101001 0020	SILLA EJECUTIVA	1,999.00
1241 121090111A1X00101001 0022	4 SILLAS SECRETARIALES BASICAS MOD. RS-460 MARCA REQUIEZ COLOR ONIX	14,291.20
1241 121090111A1X00101001 0023	4 SILAS OPERATIVAS CON BRAZOS COLOR NEGRO MOD. E-90 MARCA ALBAR	6,705.96
1241 121090111A1X00101001 0024	4 ARCHIVEROS VERTICALES DE 4 GAVETAS EN MELAMINA COLOR CAOBA MARCA GEBESA	20,462.40
1241 121090111A1X00101001 0027	3 CONJUNTOS SEMIEJECUTIVOS MCA. MUVERSA	38,106.00
1241 121090111A1X00101001 0032	20 SILAS DE CORTE ADULTO DE CUERINA NEGRA MARCA ECO	29,000.00
1241 121090111A1X00101001 0033	10 SILLAS DE CORTE NIÑO FORRADA EN CUERINA REFORZADA MCA. ECO	14,500.00
1241 121090111A1X00101001 0034	8 LAVABOS DE CABELLO MCA ITALIA COLOR NEGRO	6,960.00
1241 121090111A1X00101001 0035	2 SILLAS DE MANICURE TAPIZADA EN CORDOBAN MCA. PEELING	4,060.00
1241 121090111A1X00101001 0036	LIBRERO ALTO CON 5 ENTREPAÑOS COLOR CAOBA MCA MUVERSA	8,030.10
1241 121090111A1X00101001 0037	LIBRERO ALTO CON PUERTAS BAJAS COLOR CAOBA MCA. MUVERSA	7,139.80
1241 121090111A1X00101001 0038	LIBRERO ALTO CON 3 ENTREPAÑOS COLOR CAOBA MCA MUVERSA	7,386.88
1241 121090111A1X00101001 0039	4 MESAS MODULARES DE 1.50 X .60 X .75 MTS MCA MUVERSA	13,154.40
1241 121090111A1X00101001 0040	2 ARCHIVEROS VERTICALES DE 4 GAVETAS COLOR CAOBA LINEA MILENIUM MCA. GEBESA	10,231.20
1241 121090111A1X00101001 0041	ESCRITORIO SECRETARIAL MODELO MILENIUM MARCA GEBESA	3,845.40
1241 121090111A1X00101001 0042	10 CONJUNTOS SEMIEJECUTIVOS MCA MUVERSA SIN MODELO	117,763.20
1241 121090111A1X00101001 0043	2 CONJUNTO MODULAR OPERATIVO RECTO MCA. CRISA MODELO ITALIA	60,064.80
1241 121090111A1X00101001 0044	2 CONJUNTO MODULAR TIPO CRUCETA MCA. CRISA MODELO ITALIA	167,388.00
1241 121090111A1X00101001 0045	9 MESAS MODULARES MCA. MUVERSA	29,597.40
1241 121090111A1X00101001 0046	MUEBLE PARA COMPUTO MCA EED	1,632.12
1241 121090111A1X00101001 0047	MESA DE SERVICIO COLOR NEGRO MCA ESED	1,613.56
1241 121090111A1X00101001 0048	2 MESAS DE TRABAJO MCA ESED COLOR NEGRO	4,802.40
1241 121090111A1X00101001 0049	8 MESAS MODULARES COLOR NEGRO MCA MUVERSA	19,731.60
1241 121090111A1X00101001 0051	3 SILLAS SECRETARIALES BRAZOS FIJOS MOD RS-460/02 MCA REQUIEZ	10,718.40
1241 121090111A1X00101001 0052	3 ESCRITORIOS SECRETARIAL EN L MCA MUVERSA	11,507.20
1241 121090111A1X00101001 0053	6 CONJUNTO SEMIEJECUTIVO MCA MUVERSA	78,508.80
1241 121090111A1X00101001 0054	2 MESAS MODULARES MCA MUVERSA	5,765.20
1241 121090111A1X00101001 0055	ESCRITORIO SECRETARIAL EN L, MCA MUVERSA	4,350.00
1241 121090111A1X00101001 0056	7 SILLAS SECRETARIALES BRAZOS FIJOS MOD. RES-460/02 MCA REQUIEZ	21,436.80
1241 121090111A1X00101001 0057	2 ESCRITORIO SECRETARIAL MOD. MILENIUM PLUS, MCA GEBESA	6,878.80
1241 121090111A1X00101001 0058	5 ARCHIVEROS VERTICALES 4 GAVETAS MOD. MILENIUM PLUS, MCA GEBESA	23,884.40
1241 121090111A1X00101001 0059	2 ANAQUELES TIPO ESQUELETO METALICO MCA REMINGTON	5,876.56
1241 121090111A1X00101001 0061	6 SILLONES EJECUTIVOS RESPALDO ALTO MOD. E-200 MCA ALBAR	20,740.80
1241 121090111A1X00101001 0063	3 GABINETES UNIVERSALES METALICO MOD. GB-PRACTICO MCA GEBESA	8,894.88
1241 121090111A1X00101001 0064	6 ANAQUELES TIPO ESQUELETO METALICO MCA REMINGTON	11,312.32
1241 121090111A1X00101001 0066	3 MUEBLES PARA COMPUTO MCA ESED	3,264.24
1241 121090111A1X00101001 0068	2 MESAS DE SERVICIOS COLOR NEGRO MCA ESED	3,227.12
1241 121090111A1X00101001 0069	CONJUNTO EJECUTIVO LINEA SPAZIO MCA GEBESA	13,742.52



GOBIERNO CONSTITUCIONAL DEL ESTADO DE CHIAPAS
INSTITUTO DE CAPACITACIÓN Y VINCULACIÓN TECNOLÓGICA DEL ESTADO DE CHIAPAS

SISTEMA CONTABLE 2025
RELACIÓN DE BIENES MUEBLES QUE COMPONEN SU PATRIMONIO
Cuenta Pública al 30 de junio de 2025

Página 5 de 18

Hora: 02:29:01p. m.

Fecha: 24/07/2025

Código	Descripción del Bien	Valor en Libros
1241 121090111A1X00101001 0070	4 SILLONES EJECUTIVOS RESPALDO ALTO MOD. E-200 MCA ALBAR	6,913.60
1241 121090111A1X00101001 0071	16 ESCRITORIOS SECRETARIALES 2 GAVETAS LINEA MILENIUM PLUS MCA GEBESA	48,151.60
1241 121090111A1X00101001 0072	16 SILLAS SECRETARIALES BRAZOS FIJOS MOD. RS-430/02 MCA REQUIEZ	45,963.84
1241 121090111A1X00101001 0073	5 ARCHIVERO VERTICAL 4 GAVETAS LINEA MILENIUM PLUS MCA GEBESA	22,910.00
1241 121090111A1X00101001 0074	8 MESAS MODULARES MCA MUVERSA	25,195.20
1241 121090111A1X00101001 0075	2 MESAS MODULARES MCA MUVERSA	4,124.96
1241 121090111A1X00101001 0076	2 MESAS MODULARES MCA MUVERSA	3,964.88
1241 121090111A1X00101001 0078	5 DESPACHADORES DE AGUA	7,398.00
1241 121090111A1X00101001 0080	CONJUNTO EJECUTIVO MOD. SPAZIO MCA GEBESA	13,831.84
1241 121090111A1X00101001 0083	3 IMPRESORAS LASER DELL 2330DN	5,980.00
1241 121090111A1X00101001 0084	2 SCANER EPSON PERFECTION 4490	3,450.00
1241 121090111A1X00101001 0086	2 ACCESS POINT	7,100.00
1241 121090111A1X00101001 0087	7 ACCESS POINT LINKSYS WAP54G SERIES 3262,3264,3266,2993,5038,4875 Y 4877	10,650.04
1241 121090111A1X00101001 0089	"4 COMPUTADORAS HP COMPAQ MOD 505B SERIES	63,600.00
1241 121090111A1X00101001 0090	2 MULTIFUNCIONAL HP DESK JET F4580 SERIES C14YP Y C3173	3,950.00
1241 121090111A1X00101001 0091	"2 IMPRESORAS LASER MONOCROMATICAS A DOBLE CARA	16,200.00
1241 121090111A1X00101001 0092	IMPRESORA LASER JET A COLOR MCA. HP MODELO 2055 DN N/S. 15261	17,900.00
1241 121090111A1X00101001 0094	"2 COMPUTADORAS MCA. GHIA MOD. E5300 DUAL CORE DB	31,000.00
1241 121090111A1X00101001 0096	"17 COMPUTADORAS PERSONALES 505 B BUSINESS PC MCA	31,264.32
1241 121090111A1X00101001 0097	"14 NO BREAK CDP 700VA/400WC/PROT.LINEA FM/6 CONT	2,012.60
1241 121090111A1X00101101 0001	7 IDENTIFICADORES DE HUELLAS PARA PC CON SOFTWARE MARCA TIMEWORK	20,400.00
1241 121090111A1X00101101 0006	MESA PARA BAR TIPO PERIQUERA .60 CMS DE DIAMETRO FORRADA EN FORMAICA COLOR NEGRA	25,827.40
1241 121090111A1X00101101 0007	6 VENTILADORES INDUSTRIALES PEDESTAL BRISA PO-20 METALICO	4,638.81
1241 121090111A1X00101101 0008	ESTUFA INDUSTRIAL MCA CORIAT	31,200.00
1241 121090111A1X00101101 0009	REFRIGERADOR VERTICAL 4 PTAS MOD. REB 634	25,200.00
1241 121090111A1X00101101 0010	SALAMANDRA INFRAROJO MOD. SSG 5 POSICIONES	14,950.00
1241 121090111A1X00101101 0011	DISPENSADOR DE BEBIDAS 2 TAZONES DE 12LTS MOD. D12-2	19,300.00
1241 121090111A1X00101101 0012	2 ANAQUELES IND. ACERO INOX.	17,960.00
1241 121090111A1X00101101 0013	CAMPANA EXTRACTORA DE ACERO INOXIDABLE 3 MTS MOD. CE300	14,300.00
1241 121090111A1X00101101 0014	2 MESAS DE TRABAJO ACERO INOX.	18,400.00
1241 121090111A1X00101101 0015	2 MESAS DE TRABAJO ACERO INOX.	17,600.00
1241 121090111A1X00101101 0016	SECADOR DE OLLAS COLGANTES	3,950.00
1241 121090111A1X00101101 0017	CALENTADOR DE AGUA DE 76 LITROS PARA GAS LT	4,628.40
1241 121090111A1X00101101 0019	CONJUNTO MODULAR RECTO 3 SECCIONES LINEA ITALIA MARCA CRISA COLOR NEGRO	72,046.45
1241 121090111A1X00101101 0020	3 CONJUNTOS MODULARES TIPO CRUCETA CLOR NEGRO MODELO 273 LINEA ITALIA MARCA CRISA	251,082.00
1241 121090111A1X00101101 0021	LIBRERO ALTO CLOR CAOBA CON CHAPA MARCA MUVERSA	8,030.10
1241 121090111A1X00101101 0022	20 MESAS PARA COMPUTO MARCA ESED SIN MODELO	62,593.60
1241 121090111A1X00101101 0023	2 MESAS PARA COMPUTO MARCA ESED SIN MODELO	4,496.16



GOBIERNO CONSTITUCIONAL DEL ESTADO DE CHIAPAS
INSTITUTO DE CAPACITACIÓN Y VINCULACIÓN TECNOLÓGICA DEL ESTADO
DE CHIAPAS

SISTEMA CONTABLE 2025
RELACIÓN DE BIENES MUEBLES QUE COMPONEN SU PATRIMONIO
Cuenta Pública al 30 de junio de 2025

Página 6 de 18

Hora: 02:29:01p. m.

Fecha: 24/07/2025

Código	Descripción del Bien	Valor en Libros
1241 121090111A1X00101101 0026	10 BANCOS DE ALTURA AJUSTABLE MOD. B-208-2 MCA. DELGADO	22,562.00
1241 121090111A1X00101101 0027	ESCRITORIO TIPO BALA COLOR CAOBA LINEA SPAZIO MCA. GEBESA	4,827.92
1241 121090111A1X00101101 0029	3 LIBREROS MODULARES CLOR CAOBA MCA. MUVERSA	15,632.16
1241 121090111A1X00101101 0030	ESTUFA INDUSTRIAL MCA. CORIAT	31,199.98
1241 121090111A1X00101101 0031	2 CAMPANAS EXTRACTORAS SILUET 76 PURIF ACERO	3,298.00
1241 121090111A1X00101101 0037	CONJUNTO MODULAR TIPO CRUCETA PARA 4 USUARIOS MCA. CRISA MOD. LINEA ITALIA	87,634.52
1241 121090111A1X00101101 0038	7 CONUNTO SEMIEJECUTIVO MCA. MUVERSA SIN MODELO	91,593.60
1241 121090111A1X00101101 0039	LIBRERO ALTO CON 3 ENTREPAÑOS CLOR CAOBA, NEGRO MCA. MUVERSA	8,189.60
1241 121090111A1X00101101 0040	LIBRERO MODULAR DE PISO MCA. MUVERSA	15,256.32
1241 121090111A1X00101101 0041	3 ESCRITORIOS SECRETARIALES MCA. MUVERSA SIN MODELO	17,382.60
1241 121090111A1X00101101 0042	LIBRERO ALTO CON 3 ENTREPAÑOS COLOR CAOBA/NEGRO MCA. MUVERSA SIN MODELO	8,491.20
1241 121090111A1X00101101 0043	18 SILLAS SECRETARIALES CON DESCANSA BRAZOS MCA. REQUIEZ MOD. RS-430/0Z	63,642.24
1241 121090111A1X00101101 0045	6 SILLONES EJECUTIVOS CON RESPALDO ALTO MCA. ALBAR MOD. E-200	14,291.20
1241 121090111A1X00101101 0046	11 ANAQUELES TIPO ESQUELETO METALICO MCA. REMINGTON SIN MODELO	19,804.68
1241 121090111A1X00101101 0047	6 MESAS MODULARES COLOR NEGRO MCA. MUVERSA SIN MODELO	19,627.20
1241 121090111A1X00101101 0048	2 MESAS MODULARES MELAMINICAS COLOR NEGRO MCA. MUVERSA SIN MODELO	5,405.60
1241 121090111A1X00101101 0050	FREGADERO INDUSTRIAL TRIPLE TARJA	19,500.00
1241 121090111A1X00101101 0052	MESA DE TRABAJO ACERO INX. MED. 1.40 X .70 X .90	13,550.00
1241 121090111A1X00101201 0007	SILLON EJECUTIVO RESPALDO ALTO MOD. E-200 MCA ALBAR	3,572.80
1241 121090111A1X00101201 0008	SILLON SEMIEJECUTIVO RESPALDO MEDIO MOD. E-50 MCA ALBAR	7,210.56
1241 121090111A1X00101201 0009	3 CONJUNTO SEMIEJECUTIVO MCA MUVERSA	39,644.16
1241 121090111A1X00101201 0010	2 LIBRERO MODULAR DE PISO ABIERTO MCA MUVERSA	11,477.04
1241 121090111A1X00101201 0011	CONJUNTO EJECUTIVO MCA MUVERSA	15,056.80
1241 121090111A1X00101201 0012	4 ARCHIVEROS VERTICALES 4 GAVETAS MCA. MUVERSA	21,047.04
1241 121090111A1X00101201 0013	6 MESAS MODULARES MELAMINICAS MCA MUVERSA	19,627.20
1241 121090111A1X00101201 0014	2 MESAS MODULARES MELAMINICAS MCA MUVERSA	5,405.60
1241 121090111A1X00101201 0015	ESCRITORIO SECRETARIAL TIPO BALA COLOR NEGRO MCA MUVERSA	2,161.08
1241 121090111A1X00101201 0016	CONJUNTO MODULAR TIPO CRUCETA 4 USUARIOS COLOR VERDE OLIVO LINEA ITALIA MCA CRISA	94,371.80
1241 121090111A1X00101201 0017	2 CONJUNTOS MODULARES EN FORMA DE T 2 SECCIONES LINEA ITALIA MCA CRISA	83,849.44
1241 121090111A1X00101201 0020	10 SILLAS SECRETARIALES CON BRAZOS FIJOS, MOD RS-430/02 MCA REQUIEZ	35,356.80
1241 121090111A1X00101201 0021	2 ANAQUELES TIPO ESQUELETO METALICO COLOR BEIGE MCA REMINGTON	6,194.40
1241 121090111A1X00101201 0023	CAMA FACIAL WELL MASAGE	20,300.00
1241 121090111A1X00101201 0024	SILLA KURAZAO BASE CROMADA GIRA 360GRADOS	12,760.00
1241 121090111A1X00101201 0027	SECADORA VELERA SUIZA ROJA, 2000 W	3,596.00
1241 121090111A1X00101201 0028	SECADORA CROC NEGRA A PRUEBA DE CHOQUE	2,842.00
1241 121090111A1X00101201 0029	2 PLANCHAS PARA CABELLO CROC NERO, ROSA/NEGRO	3,596.00
1241 121090111A1X00101201 0030	MAQUINA RASURADORA NEGRA SCY	2,610.00



GOBIERNO CONSTITUCIONAL DEL ESTADO DE CHIAPAS
INSTITUTO DE CAPACITACIÓN Y VINCULACIÓN TECNOLÓGICA DEL ESTADO DE CHIAPAS

SISTEMA CONTABLE 2025
RELACIÓN DE BIENES MUEBLES QUE COMPONEN SU PATRIMONIO
Cuenta Pública al 30 de junio de 2025

Página 7 de 18

Hora: 02:29:01p. m.

Fecha: 24/07/2025

Código	Descripción del Bien	Valor en Libros
1241 121090111A1X00101201 0031	MAQUINA RASURADORA ELECTRICA TIPO TRIMMER	2,842.00
1241 121090111A1X00101301 0002	SILLON EJECUTIVO MOD. RE-1200 COLOR TERRA MCA REQUIEZ	3,491.60
1241 121090111A1X00101301 0004	TOCADOR CON MARCO S/ESPEJO PICIS	16,512.60
1241 121090111A1X00101301 0006	HIDROLAVADORA PEQUEÑA 1550P	0.06
1241 121090111A1X00101301 0007	2 TOCADORES NEGRO/ESPEJO	7,308.00
1241 121090111A1X00101301 0008	MESA DE MANICURE JUEGO	4,216.60
1241 121090111A1X00101301 0009	BANCO DE MANICURE	3,364.00
1241 121090111A1X00101301 0010	1 LAVABO	3,619.20
1241 121090111A1X00101301 0015	3 TOCADORES CEBRA/ESPEJO	7,308.00
1241 121090111A1X00101301 0016	MESA DE MANICURE JUEGO	4,216.60
1241 121090111A1X00101301 0017	BANCO DE PEDICURE	3,364.00
1241 121090111A1X00101301 0019	3 TOCADORES CON MARCO Y ESPEJO	6,605.04
1241 121090111A1X00101301 0021	3 TOCADORES NEGRO/ESPEJO	10,962.00
1241 121090111A1X00101301 0025	3 TOCADORES NEGROS/ESPEJO	10,962.00
1241 121090111A1X00101301 0026	MESA MANICURE LARGO	4,216.60
1241 121090111A1X00101301 0028	LAVABO PARA AREA DE BELLEZA	3,619.20
1241 121090111A1X00101301 0029	ESCRITORIO ALTA DIRECCION ARCHIVERO DE 3 CAJONES MOD. D29DCR MARCA DIPAY COLOR CEREZO ROJO	33,837.20
1241 121090111A1X00101401 0002	MICROONDAS SAMSUNG COLOR NEGRO ESPEJO 2" SERIE 8806085072992	6,832.40
1241 121090111A1X00101401 0005	4 ESCALERAS CONVERTIBLE ALUMINIO T-II17	3,312.21
1241 121090111A1X00101401 0008	4 LOCKER DE 4 PUERTAS COLOR NEGRO CON PORTA CANDADO IRON LP	9,998.96
1241 121090111A1X00101401 0009	4 SILLAS MCA BANGASI	17,632.00
1241 121090111A1X00101401 0010	4 TOCADORES MARCA BANGASI	28,072.00
1241 121090111A1X00101401 0013	HORNO DE MICROONDAS SAMSUNG	6,832.40
1241 121090111A1X00101401 0014	ESTUFA COLOR NEGRO MCA IEM	10,556.00
1241 121090111A1X00101401 0016	CONJUNTO EJECUTIVO GOTA COLOR CAOBA/NEGRO MOD. 234 Y LIBRERO SOBRE CREDENZA MOD. 235	13,868.68
1241 121090111A1X00101401 0017	2 ESTUFAS MCA. IEM CON 6 QUEMADORES COLOR NEGRA SERIE SF 1311L142293 Y TM134E15330394	21,112.00
1241 121090111A1X00101401 0018	2 HORNOS DE MICROONDAS MCA DAEWO COLOR NEGRO SERIE TM13XE54430009 Y TM134E15330394	9,152.63
1241 121090111A1X00101401 0019	2 ENFRIADORES COLOR GRIS CON BLANCO SERIE VR17CF33 Y VR17CF34	49,462.40
1241 121090111A1X00101401 0021	DISPENSADOR DE AGUA 3 LLAVES COLOR GRIS	8,682.60
1241 121090111A1X00101401 0022	6 JUEGOS DE TOCADORES DE BELLEZA CON ESPEJO	18,270.00
1241 121090111A1X00101401 0023	4 LAVA CABELLOS	34,428.80
1241 121090111A1X00101401 0025	2 LIBREROS ABIERTOS MOD. 531 CON 5 ENTREPAÑOS COLOR CAOBA L/ORION	7,819.42
1241 121090111A1X00101401 0026	MODULO OPERATIVO PARA 6 PERSONAS CON MAMPARAS COLOR CAOBA MOD P120120, MOD P6012, 2 SOPORTES CONECTORES DE MAMPARAS COLOR GRIS	79,025.05
1241 121090111A1X00101401 0027	6 TOCADORES NEGRO CON ESPEJO MCA BANGASI	42,108.00
1241 121090111A1X00101401 0028	6 SILLAS DE BELLEZA MCA BANGASI	26,448.00
1241 121090111A1X00101401 0030	2 MESAS DE TRABAJO DE ACERO INOXIDABLE	30,569.94
1241 121090111A1X00101401 0031	BATIDORA INDUSTRIAL CAPACIDAD 8 LITROS	14,094.00

SISTEMA CONTABLE 2025
RELACIÓN DE BIENES MUEBLES QUE COMPONEN SU PATRIMONIO
Cuenta Pública al 30 de junio de 2025

Página 8 de 18

Hora: 02:29:01p. m.

Fecha: 24/07/2025

Código	Descripción del Bien	Valor en Libros
1241 121090111A1X00101401 0032	3 BATIDORA INDUSTRIAL DE 8 LTS 1/2 HP	42,282.00
1241 121090111A1X00101401 0033	3 ENFRIADORES COLOR BLANCO DE 14"	74,193.60
1241 121090111A1X00101401 0034	3 MESAS DE TRABAJO DE ACERO INOXIDABLE	30,569.95
1241 121090111A1X00101401 0035	FREGADERO DOBLE	14,453.60
1241 121090111A1X00101401 0038	3 MESAS DE CORTE Y CONFECCION 150 X 75 CMS	42,108.00
1241 121090111A1X00101401 0039	3 MESAS DE TRABAJO DE ACERO INOXIDABLE	0.01
1241 121090111A1X00101401 0040	3 FREGADEROS DOBLES	43,360.80
1241 121090111A1X00101401 0041	2 ESTUFAS	22,378.72
1241 121090111A1X00101401 0042	3 LAVA CABELLOS	27,370.20
1241 121090111A1X00101401 0047	3 BATIDORAS INDUSTRIALES	14,094.00
1241 121090111A1X00101401 0048	3 MESAS DE TRABAJO DE ACERO INOXIDABLE	30,569.95
1241 121090111A1X00101401 0051	2 FREGADEROS DOBLES	15,321.28
1241 121090111A1X00101401 0055	ESTUFA MCA. ACROS 6 QUEMADORES ELECTRICA/HORNO COLOR NEGRA, VENTANA DE CRISTAL	8,618.80
1241 121090111A1X00101401 0057	3 ESTUFA MCA IEM 6 QUEMADORES CON HORNO COLOR NEGRO	21,112.00
1241 121090111A1X00101401 0058	4 LAVA CABELLO	34,428.80
1241 121090111A1X00101401 0059	TOCADOR CON ESPEJO MCA BANGASI	7,018.00
1241 121090111A1X00101401 0060	2 SILLA DE CORTE BANGASI	8,816.00
1241 121090111A1X00101401 0062	25 SILLAS DE TELA TERRA ONIX MODELO RS-460 MCA ALBAR MUEBLES	61,277.00
1241 121090111A1X00101401 0063	2 CONJUNTOS EJECUTIVOS 1.80 CHERRY, LINEA SPAZIO	14,505.80
1241 121090111A1X00101401 0064	ESCRITORIO SKILL E-120-PT DERECHO CAOBA/NEGRO MCA. MUVERSA	5,251.90
1241 121090111A1X00101401 0065	ESCRITORIO BASICO SIN PORTATECLADO COLOR CAOBA MOD. C103S MCA. ITALIA	6,683.92
1241 121090111A1X00101401 0066	Enfriador y calentador de Agua Plastico	9,262.60
1241 121090114A3X00101701 0002	MOSTRADOR 10 PLASTICO	6,380.00
1241 121090114A3X00101701 0003	MODULO 42 ALUMINIO PLASTICO	14,500.00
1241 121090114A3X00102101 0002	24 Anaqueles de Carga Pesada de 120 Cajas Cada Uno	283,103.01
1241 121090114A3X00102101 0003	Conjunto Directivo de 180X220X75/180 CM c/2 Gavetas color cenizo-wengue L/Orión	15,430.21
1241 12109011528C001F2201 0003	04 Mesas de Trabajo Lisa Calibre 18 de Acero Inoxidable	72,453.60
1241 12109011747Z00102001 0002	2 Conjuntos Ejecutivos de 1.40X2.10X1.80 Consta de 3 cubiertas 4 soportes en 28 MM 1 Faldon entrepaños puertas soportes Div 1 Pedestal con 2 gavetas	60,854.81
1241 12109011747Z00102001 0003	1 Escritorio Secretarial Bala de 1.20X1.40X.75 que consta de 2 cubiertas 1 soporte en 28 MM 1 faldon y pedestal con 2 gavetas	18,212.16
1241 12109011747Z00102001 0004	2 Sillones Ejecutivos Malla asiento en tela respaldo de malla, Base estrella de 5 puntas en Metal terminada en cromo y con rodajas tipo dual	13,819.35
1241 12109011747Z00102001 0006	9 Sillas para Corte de Cabello, Hidráulica con Forro en Vinil Piel Mca. Fuentes de la Belleza	68,121.00
1241 12109011747Z00102001 0007	3 Sillas de Barbero Reclinable, Hidráulica con Forro en Vinil Piel Mca Fuentes de la Belleza	31,146.00
1241 12109011747Z00102001 0008	6 Sillas para Lavado de Cabello con Tarja Fija de Fibra de Vidrio Mca Fuentes de la Belleza	38,106.00
1241 12109011747Z00102001 0009	9 Tocadores con Espejo para Corte de Cabello con Compartimentos para Productos Mca Fuentes de la Belleza	83,102.40
1241 12109011747Z00102001 0010	5 Kits de Muebles para Manicure y Pedicure con Banco para Pedicure y Mesa para Manicure y Silla Mca Fuentes de la Belleza	47,705.00
1241 12109011747Z00102001 0011	11 COMPUTADORAS PORTÁTILES EJECUTIVAS MCA LENOVO MOD THINKPAD L390	220,052.00





GOBIERNO CONSTITUCIONAL DEL ESTADO DE CHIAPAS
INSTITUTO DE CAPACITACIÓN Y VINCULACIÓN TECNOLÓGICA DEL ESTADO DE CHIAPAS

SISTEMA CONTABLE 2025
RELACIÓN DE BIENES MUEBLES QUE COMPONEN SU PATRIMONIO
Cuenta Pública al 30 de junio de 2025

Página 9 de 18

Hora: 02:29:01p. m.

Fecha: 24/07/2025

Código	Descripción del Bien	Valor en Libros
1241 12109011747Z00102001 0012	11 COMPUTADORAS PORTATILES WOKSTATION MCA LENOVO MOD P15V	140,967.84
1241 12109011747Z00102001 0013	11 COMPUTADORAS DE ESCRITORIO BASICA MCA LENOVO MOD THINKCENTRE M720 (CPU, PANTALLA, TECLADO, MOUSE)	980,490.00
1241 12109011747Z00102001 0014	11 COMPUTADORAS PORTATIL DE 15.4" MARCA MAC MOD MACBOOK PRO	119,248.00
1241 12109011747Z00102001 0015	5 IMPRESORAS LASER A COLOR 30/30 PPM MCA XEROX PHASER 6510	61,944.00
1241 12109011747Z00102001 0016	4 IMPRESORAS LASER MONOCROMATICO 42 PPM MCA LEXMARK	24,360.00
1241 12109021595W00101901 0002	8 MESAS DE TRABAJO EN ACERO INOXIDABLES EN ISLA, REGATONES CON MEDIDAS 180 X 70 X 90.	214,138.78
1241 12109021595W00101901 0003	04 MESAS DE TRABAJO EN ACERO INOXIDABLE DE ISLA, CON REGATONES DE MEDIDAS 100 X 70 X 90.	65,361.82
1241 12109021595W00101901 0004	01 MESA DE ACERO INOXIDABLE DE 280 X 43 CM.	46,910.99
1241 12109021595W00101901 0005	01 MESA DE ACERO INOXIDABLE DE 235 X 62 CM	31,285.20
1241 12109021595W00101901 0006	02 MESAS DE ACERO INOXIDABLE DE 160 X 70 CM.	65,934.40
1241 12109021595W00101901 0007	01 MESA DE ACERO INOXIDABLE 143 X 63 CM.	27,921.20
1241 12109021595W00101901 0008	01 Repisa	6,055.20
1241 12109021595W00101901 0009	01 Colgador Empotrado	6,559.80
1241 12109021595W00101901 0010	02 Colgador Empotrado	14,887.84
1241 221090114A3X00101601 0002	01 ESTUFA DE GAS 02 METAL	5,353.40
1241 221090114A3X00101601 0003	01 ESTUFA DE GAS 02 METAL	5,443.88
1241 221090114A3X00101601 0004	01 ESTUFA DE GAS 02 METAL	5,443.88
1241 221090114A3X00101601 0005	02 Batidoras Electricas	25,734.44
1241 221090114A3X00101701 0010	01 FRIGO BAR 10 PLASTICO	6,622.73
1241 221090114A3X00101701 0011	01 C.P.U. 10 PLASTICO	16,262.49
1241 221090114A3X00101701 0012	01 MAQUINA NUMERADORA 10 PLASTICO	9,173.27
1241 221090114A3X00101701 0013	02 C.P.U. 02 METAL	39,726.12
1241 221090114A3X00101701 0014	02 C.P.U. 02 METAL	39,726.12
1241 221090114A3X00101701 0015	01 C.P.U. 02 METAL	19,863.06
1241 221090114A3X00101701 0016	02 C.P.U. 02 METAL	39,726.12
1241 221090114A3X00101701 0017	02 C.P.U. 02 METAL	39,726.12
1241 221090114A3X00101701 0018	01 C.P.U. 02 METAL	19,863.06
1241 221090114A3X00101701 0019	01 COMPUTADORA PORTATIL 10 PLASTICO	18,395.37
1241 221090114A3X00101701 0020	01 C.P.U. 10 PLASTICO	19,272.82
1241 221090114A3X00101701 0021	01 IMPRESORA MULTIFUNCIONAL 10 PLASTICO	5,667.76
1241 221090114A3X00101701 0022	01 Monitor Plastico HACER V206HQL Serie MMLY6AM00170605C788509	3,123.11
1241 221090114A3X00102301 0002	01 Horno de Gas Metal Fibra de Vidrio Mca. DIAMANTTI Serie HGD-9VR	24,473.10
1241 22109011747Z00101901 0002	1 TARJA DE DOBLE OLLA DE 120X60 (UC TUXTLA)	36,001.12
1241 22109011747Z00101901 0003	1 ESTUFA CON 4 QUEMADORES ABIERTOS, HORN O	47,559.99
1241 22109011747Z00101901 0004	1 CAMPANA DE 220X70 CM (UC TUXTLA)	25,984.00
1241 22109021595W00101901 0004	PLANCHAR INDUSTRIAL CON BRAZOS SUJETABLES EN LA PARTE FRONTAL CON MOVIMIENTO GIRATORIO	39,048.70
1241 22109021595W00101901 0005	4 PLANCHAS DE VAPOR INDUSTRIAL TIPO GRAVEDAD, INCLUYE MANGUERA PARA GENERAR VAPOR.	42,273.41
1241 22109021595W00101901 0006	4 PLANCHAS DE VAPOR PARA TELAS, SELECTOR DIGITAL DE TEMPERATURA, 5 NIVELES DE CALOR.	66,509.74



GOBIERNO CONSTITUCIONAL DEL ESTADO DE CHIAPAS
INSTITUTO DE CAPACITACIÓN Y VINCULACIÓN TECNOLÓGICA DEL ESTADO DE CHIAPAS

SISTEMA CONTABLE 2025
RELACIÓN DE BIENES MUEBLES QUE COMPONEN SU PATRIMONIO
Cuenta Pública al 30 de junio de 2025

Página 10 de 18

Hora: 02:29:01p. m.

Fecha: 24/07/2025

Código	Descripción del Bien	Valor en Libros
1241 22109021595W00101901 0007	6 ESTUFAS CON 6 QUEMADORES ABIERTOS Y HORNO 180CM FTE. POR 77CM. FDO. POR 90CM. ALT.	655,939.63
1241 22109021595W00101901 0008	02 TARJA DE DOBLE OLLA DE 120 POR 60 CM. CON SOPORTE TUBULAR QUE INCLUYE LLAVE MEZCLADORA FLEXIBLE.	104,403.25
1241 22109021595W00101901 0009	4 TARJAS DOBLES CON ESCURRIDOR EN ACERO INOXIDABLE	168,614.82
1241 22109021595W00101901 0010	2 ESTUFONES DE UNA HORNILLA TIPO TAMALERA	60,518.36
1241 22109021595W00101901 0011	02 ESTUFAS CON 4 QUEMADORES ABIERTOS HORNO INTEGRADO, PLANCHA Y GRATINADOR.	117,043.98
1241 22109021595W00101901 0012	06 SILLAS INFANTILES PARA CORTE DE CABELLO NEUMATICA O HIDRAULICA CON FORRO EN VINIL PIEL.	37,792.80
1241 22109021595W00101901 0013	24 SILLAS PARA CORTE DE CABELLO NEUMATICA O HIDRAULICA, CON FORRO EN VINIL PIEL.	289,536.00
1241 22109021595W00101901 0014	06 SILLA BARBERO RECLINABLE NEUMATICA O HIDRAULICA CON FORRO EN VINIL PIEL.	75,724.80
1241 22109021595W00101901 0015	12 SILLAS PARA LAVADO DE CABELLO CON TARJA FIJA DE FIBRA DE VIDRIO.	128,203.20
1241 22109021595W00101901 0016	16 TOCADOR CON ESPEJO PARA CORTE DE CABELLO. COMPARTIMENTOS PARA PRODUCTOS.	236,918.40
1241 22109021595W00101901 0017	12 SILLAS PROFESIONAL PARA MANICURE Y PEDICURE CON BANCO INCLUIDO	189,381.60
1241 521090111A1X00101001 0001	2 COMPUTADORAS MCA GHIA MOD E5300 DUAL CORE 320 GB MONITOR 18.5" SERIES 84441 Y 84564	18,328.00
1241 521090111A1X00101001 0002	2 COMPUTADORAS DE ESCRITORIO MOD DX2400 SERIES MXL93716RP Y MXL93716MH	13,500.00
1241 521090111A1X00101101 0001	MONITOR DE PANEL PLANO DE 32 "	7,540.00
1241 521090111A1X00101101 0004	COMPUTADORA MARCA HP COMPAQ MOD. 500 BMT SERIE MXL1071D9N	16,100.00
1241 521090111A1X00101101 0006	2 ACCESS POINT MCA. TPLINK MOD. WA500G SERIE 10976303413 Y 10973200721	3,550.00
1241 521090111A1X00101101 0007	3 COMPUTADORAS MCA. HP COMPAQ MOD. 500 BMT SERIES SMXL1071DFB, SMXL1071DFJ Y SMXL1071DFJ	48,300.00
1241 521090111A1X00101101 0008	17 COMPUTADORAS PERSONALES MOD. 6005 MCA. HP COMPAQ	150,568.00
1241 521090111A1X00101101 0009	17 UNIDADES DE RESPALDO DE ENRGIA MOD. B-SMART 706 MCA. CDP	17,195.84
1241 521090111A1X00101101 0011	2 PUNTO S DE ACCESO MOD. WRT120N MCA LINKSYS	6,658.40
1241 521090111A1X00101201 0001	6 ACCES POINT LINKSYS WAP54G 802.HG SERIES 0066,00222,02668,00377,00068 Y 00371	3,520.00
1241 521090111A1X00101201 0003	17 COMPUTADORAS PORTATILES MOD PROBOOK 4430S NOTEBOOK PC MCA. HP SERIES 81QGM,81QR2,81QCZ,81R63,81PW5,81QWF,81R94,81P3V,81PNJ,81Q06,81YV3,52W2F,81QYB,81Q89,81PCN,81QRD Y 81PZG	254,388.00
1241 521090114A3X00101501 0002	01 IMPRESORA MULTIFUNCIONAL 42 ALUMINIO PLASTICO	3,699.00
1241 521090114A3X00101601 0005	03 COMPUTADORA PORTATIL 10 PLASTICO	34,886.43
1241 521090114A3X00101601 0006	01 IMPRESORA MULTIFUNCIONAL 10 PLASTICO	4,093.42
1241 521090114A3X00101601 0007	01 IMPRESORA MULTIFUNCIONAL	4,009.77
1241 521090114A3X00101601 0008	01 C.P.U. 10 PLASTICO	14,253.15
1241 521090114A3X00101601 0009	01 C.P.U. 02 METAL	14,253.15
1241 521090114A3X00101601 0010	02 IMPRESORA MULTIFUNCIONAL 10 PLASTICO	11,491.03
1241 521090114A3X00101601 0011	01 IMPRESORA MULTIFUNCIONAL 10 PLASTICO	4,642.05
1241 521090114A3X00101601 0012	01 IMPRESORA MULTIFUNCIONAL 10 PLASTICO	4,009.77
1241 521090114A3X00101601 0013	01 IMPRESORA MULTIFUNCIONAL 42 ALUMINIO PLASTICO	4,009.77
1241 521090114A3X00101601 0014	04 C.P.U. 10 PLASTICO	74,377.16



GOBIERNO CONSTITUCIONAL DEL ESTADO DE CHIAPAS
INSTITUTO DE CAPACITACIÓN Y VINCULACIÓN TECNOLÓGICA DEL ESTADO DE CHIAPAS

SISTEMA CONTABLE 2025
RELACIÓN DE BIENES MUEBLES QUE COMPONEN SU PATRIMONIO
Cuenta Pública al 30 de junio de 2025

Página 11 de 18

Hora: 02:29:01p. m.

Fecha: 24/07/2025

Código	Descripción del Bien	Valor en Libros
1241 521090114A3X00101601 0015	Computadora Portatil Plastico DELL Laptop Serie No. V345915SS81TW7P1W2	16,701.70
1241 521090114A3X00101701 0002	03 C.P.U. 10 PLASTICO	47,739.51
1241 521090114A3X00101701 0003	01 IMPRESORA MULTIFUNCIONAL 10 PLASTICO	6,138.43
1241 521090114A3X00101701 0004	03 C.P.U. 10 PLASTICO	47,739.51
1241 521090114A3X00101701 0005	01 IMPRESORA MULTIFUNCIONAL 10 PLASTICO	4,733.85
1241 521090114A3X00101701 0006	05 COMPUTADORA PORTATIL 10 PLASTICO	74,813.00
1241 521090114A3X00101701 0007	01 C.P.U 40 PLASTICO VIDRIO	16,368.99
1241 521090114A3X00101701 0008	05 COMPUTADORA PORTATIL 10 PLASTICO	74,813.00
1241 521090114A3X00101701 0009	05 COMPUTADORA PORTATIL 10 PLASTICO	74,813.00
1241 521090114A3X00101801 0002	SCANER 10 PLASTICO HP	20,676.70
1241 52109011528C001F2201 0002	01 Switch Capa 3 de 24 puertos 10/100/1000	46,665.58
1241 52109011528C001F2201 0006	01 Computadora Portatil Workstation, memoria RAM DDR de 16 GB, Disco duro de 1 TB	51,632.84
1241 52109011528C001F2201 0007	01 Computadora de Escritorio Tipo B con Tarjeta de Video, memoria RAM DDR\$ de 16 GB, Disco Duro de 1 TB	55,276.34
1241 52109011528C001F2201 0008	01 ALL-IN-ONE (Precesador Tipo A), memoria RAM DDR4 16 GB, disco duro de 1TB	184,508.31
1241 52109011747Z00102001 0002	3 Computadoras Portatiles Mca. Acer Mod. A514-52-53K4	52,198.47
1241 52109011747Z00102001 0003	4 Computadoras de Escritorio HP AIO	72,619.90
1241 52109011747Z00102001 0004	3 Tablet T3 10" LTE 4G HUAWAI	18,718.05
1241 52109011747Z00102001 0005	3 Escaner Mca. Brother ADS-2200 35 ppm Series U64871DOX114922, U64871DOX115050, U64871DOX115011	34,499.99
1241 52109011747Z00102201 0002	11 KitS de Baterias Metal Plastico Mca. WHEELIE/HEAVY	81,526.19
1241 52109021595W00101901 0003	COMPUTADORA LAPTOP DELL INSPIRON 153567(FDPOC) CY3-7020U8 GB 1TB W10H	39,425.43
1241 901001114A3X00102401 0002	01 Samsung Smart TV LED CU7000 43" 4K ULTRA	7,888.00
1241 901001114A3X00102401 0003	01 Homo de Microondas	18,348.30
1241 921090111A1X00101101 0001	CAFETERA CAPUCHINERA VERONA TAURUS	3,331.22
1241 921090111A1X00101101 0003	ASADOR DE PLANCHA BOBLE PARRILLA HAMILTON BEACH	2,805.22
1241 921090111A1X00101301 0002	ESTUFA ACROS 30 PULGADAS NEGRA	3,499.00
1241 921090111A1X00101301 0003	SILLON HIDRAULICO MOD. 4CC-Z-5674	39,775.01
1241 921090111A1X00101301 0005	CONJUNTO SEMI EJECUTIVO MCA MUVERSA COLOR CAOBA	13,696.12
1241 921090111A1X00101301 0007	3 MESAS PARA CONFIGURACION 1.53 X 60X75 CAOBA/NEGRO MCA MUVERSA	10,057.20
1241 921090111A1X00101301 0010	3 SILLAS DE CORTE HIDRULICA TOKIO	30,972.00
1241 921090111A1X00101301 0011	SILLA INFANTIL MEDITERRANEO SI-03	4,360.44
1241 921090111A1X00101301 0012	3 MESAS AUXILIARES BE ONE MA-02	17,048.52
1241 921090111A1X00101301 0014	2 LAVABOS CON TAJE DE PORCELANA C/LLAVES LA-01	34,797.68
1241 921090111A1X00101301 0015	BANCO DE PEDICURE SOLAR CON RESPALDO BP-01	4,406.84
1241 921090111A1X00101301 0016	SILLA AUXILIAR DE PEDICURE SA-05	4,325.64
1241 921090114A3X00101601 0002	01 HORNO DE MICROONDA 02 METAL	4,071.60
1241 921090114A3X00101601 0003	06 MAQUINA DE COSER ELECTRICA 02 METAL	32,441.96
1241 921090114A3X00101601 0004	02 MAQUINA DE COSER ELECTRICA 10 PLASTICO	7,838.58
1241 921090114A3X00101601 0005	01 DESBROSADORA 02 METAL	4,490.16
1241 921090114A3X00101601 0006	01 Reloj Checador Digital de Metal Mca. ZKTECO Mod. TA-2000 Serie 186-0013	3,723.02



GOBIERNO CONSTITUCIONAL DEL ESTADO DE CHIAPAS
INSTITUTO DE CAPACITACIÓN Y VINCULACIÓN TECNOLÓGICA DEL ESTADO DE CHIAPAS

SISTEMA CONTABLE 2025
RELACIÓN DE BIENES MUEBLES QUE COMPONEN SU PATRIMONIO
Cuenta Pública al 30 de junio de 2025

Página 12 de 18

Hora: 02:29:01p. m.

Fecha: 24/07/2025

Código	Descripción del Bien	Valor en Libros
1241 921090114A3X00101601 0007	01 Impresora de Plastico Mca. HP Mod. LASER JET Serie M426DW	6,713.30
1241 921090114A3X00101601 0008	01 Impresora de Plastico Mca. EPSON Modelo L220	4,093.29
1241 921090114A3X00101701 0002	01 AIRE ACONDICIONADO 10 PLASTICO	11,020.00
1241 921090114A3X00101701 0003	01 AIRE ACONDICIONADO 10 PLASTICO	11,899.99
1241 921090114A3X00101701 0004	01 AIRE ACONDICIONADO 42 ALUMINIO PLASTICO	11,194.00
1241 921090114A3X00101701 0005	01 ENGARGOLADORA 02 METAL	3,391.24
1241 921090114A3X00101701 0006	01 OLLA VAPORERA 07 ALUMINIO	4,640.00
1241 921090114A3X00101701 0007	01 OLLA DE PRESION 07 ALUMINIO	6,960.00
1241 921090114A3X00101701 0008	01 RELOJ CHECADOR DE DOCUMENTOS 10 PLASTICO	13,068.27
1241 921090114A3X00101701 0009	01 DESBROSADORA 02 METAL	5,748.32
1241 921090114A3X00101801 0002	PODADORA DE PASTO 02 METAL	11,360.60
1241 92109011528C001F2201 0002	02 Estufas Marca Acros de 79.8X56X91.1 Encendido Electronico Serie VEB4780964 y VEB4780965	16,298.00
1241 92109011528C001F2201 0004	17 Maquinas de Coser Electrica Marca Alfa Practik 9, de 70 W de potencia tamaño 41X30X19 CM con peso de 7 kg.	115,322.56
1241 92109011528C001F2201 0005	01 Refrigerador vertical marc Torry capacidad de 27 pies dimensiones 203X100X68 CM con 8 estantes	45,815.36
1241 92109011528C001F2201 0013	05 Maquina de coser electrica marca alfa practik 9, enhebrador automatico ojal automatico en un solo paso	33,918.40
1241 92109021595W00101901 0002	1 FREIDORA DOBLE QUE INCLUYE 2 CANASTILLAS	28,577.18
1241 92109021595W00101901 0003	1 CAMPANA 180 POR 90 CM, TODO EN ACERO INOXIDABLE CON CONDUCTO DE CUELLO SIN EXTRACTOR	33,303.60
1241 92109021595W00101901 0004	1 CAMPANA 220 POR 70 CM, EN ACERO INOXIDABLE GRADO ALIMENTICIO SIN EXTRACTOR CON EXTRACTOR HUMO GRASA	45,412.41
1241 92109021595W00101901 0005	04 ENFRIADORES VERTICALES DE 2 PTAS. 25PIES CON MOTOR 3/8 HP, VOLT. 115VOLTS.	305,706.87
1241 92109021595W00101901 0006	04 CONGELADOR ORIZONTAL DE 9 PIES, CAPACIDAD DE 9.3 PIES CB. VOLT. DE 110 V60, POTENCIA DE 1.5A	112,653.63
1241 92109021595W00101901 0007	04 LICUADORAS INDUSTRIALES EN ACERO INOXIDABLE DE 3LTS., BASO, TAPA, BASE Y MOTOR DE 1/2 HP.	82,189.25
1241 92109021595W00101901 0008	04 REBANADORAS RB-25 CUCHILLA DE 250 ML. DE DIAMETRO.	80,695.63
1241 92109021595W00101901 0009	04 BARIDORAS, COMERCIAL DE 7.6 LTS, 1.2HP.	185,087.28
1241 92109021595W00101901 0010	04 EXPRIMIDORES DE CITRICOS MOTOR 1/2HP, 110V/60HZ.	98,726.68
1241 92109021595W00101901 0011	04 EXTRACTOR DE ACERO INOXIDABLE MOTOR 1/2HP, TAPA DE POLICARBONATO EMPUJADOR DE ABS.	131,007.61
1241 92109021595W00101901 0012	04 HORNOS DE MICROONDAS COMERCIAL DE ACERO INOXIDABLE, DE 1000 W.02 M3. CAPACIDAD DE 8 PIES CUBICOS.	184,185.73
1241 92109021595W00101901 0013	04 LICUADORAS DE HIELO CON PULSADOR, VASO ALTO IMPACTO, CON REMOVEDOR.	96,937.02
1242	Mobiliario y Equipo Educacional y Recreativo	1,508,312.97
1242 101001114A3X00102401 0002	01 Dji Mic, Micrófono Lavalier con 2 Transmisiones y 1 Receptor, Color Negro Marca DJI	7,911.20
1242 121090111A1X00100401 0001	2 pizarrones acrilicos blancos	2,530.00
1242 121090111A1X00100401 0002	pizarron acrilico blanco	1,463.95
1242 121090111A1X00100401 0004	pizarron acrilico blanco	1,322.50
1242 121090111A1X00100401 0007	2 pantallas de proyeccion	2,530.00
1242 121090111A1X00100501 0008	01 Pizarron Acrilico	2,300.00
1242 121090111A1X00100901 0002	VIDEO PROYECTOR MCA. BENQ MODELO MP512 SERIE PDT79020208SUO	13,300.00

SISTEMA CONTABLE 2025
RELACIÓN DE BIENES MUEBLES QUE COMPONEN SU PATRIMONIO
Cuenta Pública al 30 de junio de 2025

Página 13 de 18

Hora: 02:29:01p. m.

Fecha: 24/07/2025

Código	Descripción del Bien	Valor en Libros
1242 121090111A1X00100901 0004	4 VIDEO PROYECTORES DELL 1209S DLP	12,420.00
1242 121090111A1X00100901 0009	3 PROYECTORES MOD. HP300 MCA. NEC	23,207.00
1242 121090111A1X00100901 0010	3 PANTALLAS DE PROYECCION MOD. VT-240 MCA. V-TEC	22,097.25
1242 121090111A1X00100901 0011	PANTALLA PROYECCION ELECTRICA	13,300.00
1242 121090111A1X00100901 0012	2 PROYECTORES MCA EPSON POWERLITE MOD. H309A	13,700.00
1242 121090111A1X00100901 0013	2 PANTALLAS PARA PROYECCION MANUAL	10,360.00
1242 121090111A1X00100901 0016	PANTALLA DE PROTECCION ELECTRICA BARONET	11,700.00
1242 121090111A1X00100901 0018	"PANTALLA DE PROYECCION ELECTRICA BARONET COLOR	9,300.00
1242 121090111A1X00100901 0020	"2 CAMARAS DIGITALES MARCA SONY CYBER SHOT SERIE	5,500.00
1242 121090111A1X00100901 0021	PANTALLA DE PROYECCION ELECTRICA BARONET	13,300.00
1242 121090111A1X00100901 0022	5 PIZARRONES BLANCOS 2.40 x 1.20 CMS	9,608.25
1242 121090111A1X00100901 0023	3 PIZARRONES BLANCOS 2.40 x 1.20 CMS	5,764.95
1242 121090111A1X00101001 0001	2 PANTALLAS DE LCD MCA LG DE 32" SERIE. 911RMSS304286 Y 904MXFV2V923	12,500.00
1242 121090111A1X00101001 0003	PIZARRON ESCOBOARD ALUMINIO MOD. PEB150120 MARCA ESCO	1,380.40
1242 121090111A1X00101001 0004	2 PIZARRONES BLANCOS DE 2.40 x 1.20 CMS	3,876.72
1242 121090111A1X00101001 0005	3 PIZARRONES BLANCOS DE 1.80 x 0.90 CMS.	4,308.24
1242 121090111A1X00101001 0006	2 PIZARRONES BLANCOS DE 1.50 x.90 CMS MARCA ESED	2,944.08
1242 121090111A1X00101001 0008	3 PIZARRONES BLANCOS MCA ESED	4,517.04
1242 121090111A1X00101001 0009	3 PIZARRONES BLANCOS DE FORMAICA	3,876.72
1242 121090111A1X00101001 0011	PANTALLA ELECTRICA	13,400.00
1242 121090111A1X00101001 0012	2 PANTALLAS MANUALES	11,000.00
1242 121090111A1X00101001 0014	PANTALLA DE PROYECCION ELECTRICA DRAPER 2.44 X 2.44 MTS	13,400.00
1242 121090111A1X00101001 0015	"2 PANTALLAS DE PROYECCION MANUAL DRAPER 1.77 X	11,000.00
1242 121090111A1X00101001 0019	2 PANTALLAS MANUALES	11,000.00
1242 121090111A1X00101201 0007	2 PANTALLAS POLAROID LCD DE 29"	7,379.98
1242 121090111A1X00101301 0009	10 IPAD PANTALLA RETINA	22,600.00
1242 121090111A1X00101301 0010	10 VIDEO PROYECTORES BENQ MS502	39,435.47
1242 121090111A1X00101301 0011	VIDEOCAMARA SONY HANDY CAM DCR SR47 60GB 60X OPTICAL ZOOM	5,452.00
1242 121090111A1X00101401 0003	CAMARA CANON 20MP 70D 18-135	39,530.00
1242 121090111A1X00101401 0004	10 CAMARAS CANON A340	20,109.76
1242 121090111A1X00101501 0002	JUEGO DE MANIQUIES CPR PROMPT 5 ADU 2 PED	12,928.20
1242 121090114A3X00101601 0002	01 PROYECTOR PARA COMPUTADORA 10 PLASTICO	7,790.85
1242 121090114A3X00101601 0003	10 PROYECTOR PARA COMPUTADORA 40 PLASTICO VIDRIO	84,045.60
1242 121090114A3X00101601 0004	01 MICROFONO INHALAMBRICO 10 PLASTICO	5,050.00
1242 121090114A3X00101601 0005	02 BAFLE 10 PLASTICO	12,220.00
1242 121090114A3X00101701 0002	01 VIDEO PROYECTOR 10 PLASTICO	8,782.59
1242 121090114A3X00101701 0003	01 BOCINAS DE SONIDO 10 PLASTICO	4,289.68
1242 12109011528C001F2201 0003	01 Pantalla Inteligente Smart TV 75" Serie 75G2208MHH00073	27,816.80
1242 12109011747Z00102001 0002	6 VIDEO PROYECTORES 3600 ANSI LUMENES MCA BENQ MOD MW550	80,109.60
1242 12109021595U00602201 0002	2 -Microfonos Inalambricos Mca Shure Mod BLX288/PG58	14,445.00
1242 12109021595W00101901 0002	1 MEZCLADORA MG10X YAMAHA DE 10 CANALES	13,015.20







GOBIERNO CONSTITUCIONAL DEL ESTADO DE CHIAPAS
INSTITUTO DE CAPACITACIÓN Y VINCULACIÓN TECNOLÓGICA DEL ESTADO DE CHIAPAS

SISTEMA CONTABLE 2025
RELACIÓN DE BIENES MUEBLES QUE COMPONEN SU PATRIMONIO
Cuenta Pública al 30 de junio de 2025

Página 14 de 18

Hora: 02:29:01p. m.

Fecha: 24/07/2025

Código	Descripción del Bien	Valor en Libros
1242 12109021595W00101901 0003	1 AMPLIFICADOR P5000S YAMAHA, DE 750WTS 4HOMS O 1500WTS, 12 CANALES DE ENTRADA	16,530.00
1242 12109021595W00101901 0004	02 BOCINAS 12 PULG. YAMAHA, 12 VOLTS. 12 PULG. CON 2 TWEETER	15,312.00
1242 12109021595W00101901 0005	02 BAFLES 2 PULGADAS FENDER PS-512, C 112VTS.	18,328.00
1242 12109021595W00101901 0006	1 MEZCLADORA MG10X YAMAHA DE 10 CANALES DE ENTRADA XLR	13,015.20
1242 12109021595W00101901 0007	1 AMPLIFICADOR P2500S YAMAHA CON POTENCIA DE 400WTS A 4 HOMS O 800 WATS 8 HOMS	9,686.00
1242 12109021595W00101901 0008	1 MICROFONO INALAMBRICO STEREN PROFESIONALES DE MANO DE 60 DB ALCANCE DE 50MTS.	8,479.60
1242 12109021595W00101901 0009	1 VIDEO PROYECTOR EPSON POWER LITE S39, RESOL.MAX DE 190 X 1080 PXEL.	15,776.00
1242 12109021595W00101901 0010	1 MEZCLADORA MG10X YAMAHA CON 10 CANALES DE ENTRADA XLR TRS BALANCEADA Y NO BALANC.	13,015.20
1242 12109021595W00101901 0011	1 AMPLIFICADOR P2500S, YAMAHA CON POTENCIA DE 400WTS A 4 HOMS O 800WTS A 8 HOMS	9,686.00
1242 12109021595W00101901 0012	1 MICROFONO INALAMBRICO STEREN PROFESIONAL DE MANO DE 60DB ALCANCE DE 50 MTS.	8,479.60
1242 12109021595W00101901 0013	1 VIDEO PROYECTOR EPSON PAWER LITE S39, RESOL MAX. DE 190 X 1080 PXL.	15,776.00
1242 12109021595W00101901 0014	1 BAFLE AMPLIFICADO KSR, BAFLE DE 15 PULG. AMPLIFICADO CON 2 ENTRADAS DE BLUETOOTH	5,990.82
1242 12109021595W00101901 0015	1 VIDEO PROYECTOR EPSON POWER LITE S39, RESOLICION MAX. DE 190 X 1080 PXL.	25,346.00
1242 12109021595W00101901 0016	1 SUBWOFER MONITOR DE ESTUDIO PROFESIONAL YAMAHA HS8 DE 2 VIAS BASS REFLES, POTENCIA 60WTS.	11,008.40
1242 12109021595W00101901 0017	2 SUB WOFER 15 PULG. CON 2 TWEETER DE 2 PULG. CON DIAFRAGMA DE TITANIUM DE 500W	19,604.00
1242 12109021595W00101901 0018	MANIQUI PARA PRIMEROS AUXILIOS RCP, SET DE 5 ADULTOS 2 BEBES	325,359.93
1242 12109021595W00101901 0019	1 VIDEO CAMARA HANDY CAM SONY AX33, CON GRABACION DE VIDEO EN 4K	27,668.32
1242 12109021595W00101901 0020	1 VIDEO CAMARA PROFESIONAL CANON X A 11 CON SENSOR DE 1/2.84VPULG	48,256.00
1242 12109021595W00101901 0021	1 CAMARA FOTOGRAFICA PROFESIONAL CANON EOS 77D, PANTALLA TACTILL DE 3 PULG.	42,789.50
1242 12109021595W00101901 0022	"1 PANTALLA DE 40 A 50 SMAR TV FULL HD, CON PUERTOS	9,491.35
1242 12109021595W00101901 0023	"7 MINI DRONE COMBO FLY MORE DE FILMACION y	164,836.00
1242 921090111A1X00101301 0002	3 TORRETAS AUXILIARES DE TOLDO AMBAR DE LEDS PROFESIONAL 40CM	0.02
1242 921090114A3X00101701 0002	01 EQUIPO EDUCATIVO 42 ALUMINIO PLASTICO	4,060.00
1243	Equipo e Instrumental Médico y de Laboratorio	23,041.60
1243 121090111A1X00100501 0001	01 Bascula Electronica	2,875.00
1243 12109021595W00101901 0002	KIT DE INMOBILIZACION (CAMILLA, ARAÑA, INMOVILIZADOR DE CRANEO Y COLLARIN)	20,166.60
1244	Vehiculos y Equipo de Transporte	11,030,170.13
1244 121090111A1X00100701 0001	MOTOCICLETA DINAMO MODELO 2004 SERIE 163FMLB641000790	24,490.00
1244 121090111A1X00100701 0002	CHEVROLET CHEVY CONFORT MODELO 2006 SERIE 3G1SF61X26S100486	98,989.70
1244 121090111A1X00100701 0003	NISSAN PLATINA MOD. 2003 SERIE 3N1JHO1S53L050397	103,000.00
1244 121090111A1X00100701 0006	CHEVROLET LUV DOBLE CABINA MOD. 2001 SERIE 8GGTFR1141A096513	145,615.00
1244 121090111A1X00100801 0002	FORD EXPLORER MOD 2009 SERIE 1FMEU63E19UA03575	348,950.00
1244 121090111A1X00100901 0002	3 AVEOS 4 PTAS.BASICO BLANCO SERIE 3G1TU51689L137956,3G1TU51649L140840 Y 3G1TU51669L141830	279,080.00



GOBIERNO CONSTITUCIONAL DEL ESTADO DE CHIAPAS
INSTITUTO DE CAPACITACIÓN Y VINCULACIÓN TECNOLÓGICA DEL ESTADO DE CHIAPAS

SISTEMA CONTABLE 2025
RELACIÓN DE BIENES MUEBLES QUE COMPONEN SU PATRIMONIO
Cuenta Pública al 30 de junio de 2025

Página 15 de 18

Hora: 02:29:01p. m.

Fecha: 24/07/2025

Código	Descripción del Bien	Valor en Libros
1244 121090111A1X00100901 0004	UNIDAD MOVIL UM 28127.421 ESP COLOR BLANCO	308,458.58
1244 121090111A1X00100901 0005	UNIDAD MOVIL UM28127.423 ESP COLOR BLANCO	456,970.53
1244 121090111A1X00100901 0006	UNIDAD MOVIL UM28127.42 ESP COLOR BLANCO	315,139.85
1244 121090111A1X00100901 0007	UNIDAD MOVIL UM28127.424 ESP COLOR BLANCO	358,608.77
1244 121090111A1X00102201 0002	01 CAMIONETA MARCA FORD F-250 SUPERDUTY MODELO 2022 SERIE No. 1FT8W2BTXNEF70330 AM-13246 pago de complemento	1,405,400.00
1244 12109011528C001F2201 0002	01 Vehiculo Nissan Versa Sense T/M 1.6 LTS Serie 3N1CN8AE7NL869117	313,900.00
1244 12109011528C001F2201 0003	01 Camioneta Mca. Ford F-250 Superduty Modelo 2022 Serie 1FT8W2BT3NEF93562	1,405,400.00
1244 12109011528C001F2201 0004	01 Camioneta Marca Ford Ramger SAFR Modelo 2022 Serie AFAHR6CA6NP122785	584,000.00
1244 12109011747Z00102001 0002	NISSAN NP300 PICK UP T/M DH AC PAQ SEG 6 SERIE 3N6AD31A2LK870280	359,700.00
1244 12109011747Z00102001 0003	NISSAN VERSA DRIVE 4 PUERTAS T/M A/C 1.6 LTS SERIE 3N1CN7AD6LK411802	206,900.00
1244 12109011747Z00102001 0004	KIA SUV NEW SPORTAGE SERIE U6YPH3AA6ML978092	454,900.00
1244 12109011747Z00102001 0005	NISSAN VERSA DRIVE 4 PUERTAS T/M A/C SERIE 3N1CN7AD8LK411798	206,900.00
1244 201001114A3X00102401 0002	3 Aulas Moviles Modelos 28127, Dos de la Especialidad de Belleza con series Nums. 1332 y 1333 y Una de la Especialidad Corte y Confección Serie Num. 1331	2,369,902.90
1244 221090111A1X00101101 0002	UNIDAD MOVIL UM28127530 ESP DOS EJES COLOR BLANCO TIPO OFICINA DE ALIMENTOS	506,131.20
1244 221090111A1X00101101 0003	UNIDAD MOVIL UM28127531 ESP, COLOR BLANCO DOS EJES TIPO OFICINA CORTE Y CONFECCION	361,224.00
1244 221090111A1X00101101 0004	UNIDAD MOVIL UM28127 532 ESP. COLOR BLANCO DOS EJES TIPO OFICINA DE BELLEZA	416,509.60
1246	Maquinaria, Otros Equipos y Herramientas	4,735,190.68
1246 121090111A1X00100201 0008	bomba de agua marca simens	1,252.00
1246 121090111A1X00100201 0014	concentrador marca 3com modelo 3c16479	2,331.34
1246 121090111A1X00100301 0010	aire acondicionado	3,224.01
1246 121090111A1X00100301 0013	maquina de coser electrica marca singer modelo 974	3,760.00
1246 121090111A1X00100401 0024	4 maquinas industriales rectas	30,360.00
1246 121090111A1X00100601 0003	4 aires acondicionados marca daewo modelo dsa-1231	8,544.50
1246 121090111A1X00100701 0006	5 aires acondicionados marca samsung	15,985.00
1246 121090111A1X00100801 0008	10 EXTINGUIDORES	10,695.00
1246 121090111A1X00100901 0002	SISTEMA DE AUTO PARLANTES MARCA LOGITECH MOD. S 00060	1,950.00
1246 121090111A1X00100901 0003	MINISPLIT MARCA MIRAGE DE 32000 BTUS SERIE SMEC3221C704901878	34,500.00
1246 121090111A1X00100901 0018	4 MINISPLIT DE 12000 BTU MCA. CARRIER ALFA CONTROL	43,796.60
1246 121090111A1X00100901 0033	2 MINISPLIT DE 12000 BTU MARCA MIRAGE	10,925.00
1246 121090111A1X00100901 0034	4 MINISPLIT DE 18000 BTU MARCA MIRAGE	31,096.00
1246 121090111A1X00100901 0042	2 TALADROS ELECTRICOS INALAMBRICO DE 3/8	3,037.98
1246 121090111A1X00100901 0043	ESMERIL ANGUL 41/2 127 VOL 750 WTS.	2,160.00
1246 121090111A1X00100901 0046	MOTOBOMBA ELECTRICA 110-220V MARCA SIEMENS	1,918.89
1246 121090111A1X00100901 0053	3 MINI SPLIT FORTE MARCA SAMSUNG	21,900.00
1246 121090111A1X00100901 0057	6 MINI SPLIT 18 BTU HI WALL MCA. CARRIER	61,000.00
1246 121090111A1X00101001 0007	MINISPLIT DE 36,000 BTUS MARCA TEMPSTAR/CARRIER SERIE 1310N84848	42,670.14
1246 121090111A1X00101001 0021	2 BOMBAS DE 1" H.P. MOTOR SIEMENS ELEVA 22	2,053.57



GOBIERNO CONSTITUCIONAL DEL ESTADO DE CHIAPAS
INSTITUTO DE CAPACITACIÓN Y VINCULACIÓN TECNOLÓGICA DEL ESTADO DE CHIAPAS

SISTEMA CONTABLE 2025
RELACIÓN DE BIENES MUEBLES QUE COMPONEN SU PATRIMONIO
Cuenta Pública al 30 de junio de 2025

Página 16 de 18

Hora: 02:29:01p. m.

Fecha: 24/07/2025

Código	Descripción del Bien	Valor en Libros
1246 121090111A1X00101001 0023	BOMBA ASPERSORA DE MOCHILA 20 LTS	1,600.69
1246 121090111A1X00101001 0026	2 CILINDROS DE GAS	2,548.64
1246 121090111A1X00101001 0029	2 BOMBAS ASPERSORAS DE MOCHILA 15 LTS.	1,600.70
1246 121090111A1X00101001 0039	2 GATOS HIDRAULICO DE PATIN DE 5 TONELADAS	5,743.96
1246 121090111A1X00101001 0042	5 ESCALERAS DE ALUMINIO TIPO TIJERA C/EXT	7,564.10
1246 121090111A1X00101101 0011	4 MULTIMETROS DIGITALES PROF. MUL285	9,200.00
1246 121090111A1X00101101 0012	4 CAUTIN CON BASE MOD. WELLER WTCPT	15,400.00
1246 121090111A1X00101101 0015	3 EXTINTORES DE 2.3 KG. TIPO BC	6,595.05
1246 121090111A1X00101101 0016	ESCALERA DE TIJERA DE ALUMINIO EXT. 2.19 MTS.	2,365.03
1246 121090111A1X00101101 0018	TANQUE ESTACIONARIO DE 500 LTS	11,479.10
1246 121090111A1X00101101 0019	TANQUE ESTACIONARIO DE 300 LTS.	8,313.23
1246 121090111A1X00101101 0020	FAX TERMICO MCA. PANASONIC SERIE KX-ST931LA-B	3,200.00
1246 121090111A1X00101101 0021	FAX TERMICO MCA. PANASONIC SERIE 1DCWB208492	3,200.00
1246 121090111A1X00101301 0004	3 MAQUINAS DE COSER MCA SINGER SERIES C30431002,C30431008, Y C30431295	10,650.00
1246 121090111A1X00101301 0007	10 MAQUINAS DE COSER MARCA BROTHER FACILITA MOD. 210251	40,510.68
1246 121090111A1X00101301 0008	3 MAQUINAS DE COSER MCA BROTHER SERIES K2G259411,K2G259446 Y K2G259719 MOD. LS-21251	8,850.00
1246 121090111A1X00101401 0002	5 MAQUINAS DE COSER MCA BROTHER FACILITA MOD. BM2800 SERIE U63140-JP1	28,936.20
1246 121090111A1X00101401 0003	10 MAQUINAS DE COSER MCA BROTHER SERIES LS21251	46,297.92
1246 121090111A1X00101401 0007	8 MAQUINAS DE COSER	46,297.92
1246 121090111A1X00102201 0002	01 Bomba Hidroneumatica de Plastico Mca. Evans	11,095.90
1246 121090114A3X00101601 0002	01 ESCALERA DE TIJERA DE ALUMINIO	2,874.24
1246 121090114A3X00101701 0002	02 TERMO BAÑO	27,224.74
1246 12109011747Z00102001 0002	8 AC MINISPLIT MABE A220 V DE 12000 BTU	51,030.72
1246 12109011747Z00102001 0003	2 AC MINISPLIT MIRAGE A220 V DE 24000 BTU	23,225.52
1246 12109011747Z00102001 0004	13 AC TIPO MINISPLIT DE 18000 BTU MCA WHITE WESTINGHOUSE	112,890.70
1246 12109011747Z00102001 0005	AC TIPO MINISPLIT DE 36000 BTU MARCA WHITE WESTINGHOUSE	111,698.66
1246 12109021595W00101901 0002	8 DESCONGELADORES ELECTRICOS DE 12V-12W	55,202.92
1246 12109021595W00101901 0003	8 TERMOS CRIOGENICO 2020.	216,046.10
1246 12109021595W00101901 0004	10 DESMALEZADORA A GASOLINA 4 EN 1 MANGO TIPO BICI.	102,106.60
1246 12109021595W00101901 0005	DETECTOR DE GAS MSA, MULTIDETECTOR MULTIGAS, BOQUILLA CONTRA INCENDIOS Y MANGUERA	101,940.80
1246 12109021595W00101901 0006	2 EXTINTORES CO2 DE 20LBS (DIOXIDO DE CARBONO)	20,339.44
1246 12109021595W00101901 0008	"EVAPORADORA Y CONDENSADORA TIPO MINI SPLIT DE	39,277.60
1246 12109021595W00101901 0009	03 Equipos Contra Incendio	89,958.00
1246 12109021595W00101901 0010	08 Cajas de Inseminación Artificial	56,144.00
1246 221090111A1X00101201 0002	14 MAQUINAS DE COSER SINGER FACILITA 2868	9,628.00
1246 221090114A3X00101801 0002	01 HORNO DE INDUSTRIAL 07 ALUMINIO	12,180.00
1246 22109011747Z00101901 0005	1 Garabato Tipo Araña Rectangular de 210 CM todo en Acero Inoxidable Grado Alimenticio (UC Tuxtla)	7,134.00
1246 22109011747Z00102301 0002	01 Gato Hidráulico de Metal Mca. Truper	13,920.00
1246 22109011747Z00102301 0003	01 Gato Hidráulico de Metal Mca. Truper GAPRO-5	14,993.90
1246 22109021595W00101901 0002	40 MAQUINAS DE COSER SEMI-PROFESIONAL	547,566.40



GOBIERNO CONSTITUCIONAL DEL ESTADO DE CHIAPAS
INSTITUTO DE CAPACITACIÓN Y VINCULACIÓN TECNOLÓGICA DEL ESTADO DE CHIAPAS

SISTEMA CONTABLE 2025
RELACIÓN DE BIENES MUEBLES QUE COMPONEN SU PATRIMONIO
Cuenta Pública al 30 de junio de 2025

Página 17 de 18

Hora: 02:29:01p. m.

Fecha: 24/07/2025

Código	Descripción del Bien	Valor en Libros
1246 22109021595W00101901 0003	40 EQUIPOS DE MAQUINA DE COSER OVERLOCK	706,045.60
1246 421090111A1X00101001 0003	2 MINISPLIT HIGH WALL 36,000 BTUS SERIE 102158010049,102158010061 Y 102158020049,102158020013	84,213.68
1246 421090111A1X00101001 0004	2 MINISPLIT HIGH WALL 24,00 BTUS SERIES. 083919010217,083919010153 Y 083919020352,083919020440	40,947.77
1246 421090111A1X00101001 0007	6 MINISPLITS 24,000 BTUS MCA CARRIER BRYANT SERIES 710023,710025,710090,710011,710024,710072 Y 710141,710053,710070,710143,710078,710058	81,408.80
1246 421090111A1X00101001 0008	MINISPLIT 36,000 BTUS PISO/TECHO MCA CARRIER SERIES 1310N8429 Y V101025004	42,090.13
1246 421090111A1X00101001 0009	4 MINISPLIT 36,000 BTUS PISO/TECHO MCA CARRIER SERIES 82560,82564,82568,82581 Y 25148,25173,25147,25164	98,253.28
1246 421090111A1X00101101 0001	MINISPLIT PISO-TECHO DE 36,000 BTUS MARCA LG SERIE 04TAZF00365 EVAPORIZADOR Y 003TAFZ00083 CONDENSADOR	42,908.40
1246 421090111A1X00101101 0002	MINISPLIT HIGH WALL DE 18,000 BTUS MARCA YORK SERIE EVAPORIZADOR 505401592100400507 Y CONDENSADOR 505402592100400346	18,084.40
1246 421090111A1X00101101 0003	MINISPLIT HIGH WALL DE 24,000 BTUS MARCA YORK SERIE EVAPORIZADOR 507001676101102402 Y CONDENSADOR 507002676101100101	21,895.70
1246 421090111A1X00101101 0004	MINISPLIT HIGH WALL DE 24,000 BTUS MARCA YORK SEIES CONDENSADOR 507002676101101345 Y EVAPORIZADOR 507001676101101646	20,473.88
1246 421090111A1X00101101 0006	MINISPLIT PISO TECHO DE 36,000 BTUS MARCA LG MOD.LV-C362KLA2.220/1/60 SERIES EVAPORIZADOR. 004TAYV00386 Y CONDENSADOR 003TAPE00088	42,106.84
1246 421090111A1X00101101 0008	3 MINISPLIT HIGH WALL DE 36,000 BTUSMCA YORK SERIES EVAPORADORES 218101763100600144,2181020651110300186, 218101586100600129 Y CONDENSADORES 21810176310000077,218102065110300213,218102584100600429	42,106.84
1246 421090111A1X00101101 0009	MINISPLIT HIGH WALL DE 18,000 BTUS MCA YORK SERIE EVAPORADOR 507901668101003540 Y CONDENSADOR 507902666101003347	16,700.00
1246 421090111A1X00101101 0010	MINISPLIT HIGH WALL DE 18,000 BTUSMCA YORK SERIES EVAPORADOR 100001361110300360 Y CONDENSADOR 100002361110300233	21,912.40
1246 421090111A1X00101101 0011	MINISPLIT HIGH WALL DE 24,000 BTUS MCA. YORK SERIES EVAPORADOR 507001676101100339 Y CONDENSADOR 507002676101100186	24,911.69
1246 421090111A1X00101201 0003	2 MINISPLIT HIGH WALL 36,000 BTUS MCA YORK MOD. YHEA36FSADF	66,131.19
1246 421090111A1X00101401 0002	2 AIRES ACONDICIONADOS TIPO MINISPLIT MCA. MIRAGE SE 12000 BTU A 220 VOLT MOD CBF121T	16,704.00
1246 421090111A1X00101601 0001	06 Mini Split Mca. Mirage	39,672.00
1246 521090114A3X00101601 0002	01 MEZCLADORA DE AUDIO 02 METAL	11,090.00
1246 52109011528C001F2201 0002	01 Camara Video-Conferencia 4K Modelo GVC3220 Mca. Grandstream Serie 20NFFQ9N529D4A30	47,366.28
1246 62109021595W00101901 0002	1 TRANSFORMADOR TRIFASICO 112.5KVA PEDESTAL OPERACION RADIAL RELACION 13200-127/220 V. NORMAL MARCA LG	162,735.24
1246 62109021595W00101901 0003	08 Aires Acondicionados Tipo Mini Split de 18000 Btus	79,715.20
1246 62109021595W00101901 0004	06 Aires Acondicionados Tipo Mini Split	85,120.80
1246 721090111A1X00101301 0002	HORNO INDUSTRIAL	19,877.00
1246 721090111A1X00101301 0003	CILINDRO DE GAS DE 45 KG	3,500.00
1246 721090111A1X00101301 0004	KITS CON BALBULA PRESURISADORA	7,500.00
1246 72109011528C01001901 0002	11 EVAPORADORAS PISO TECHO S/FRIO R-410 PRIME EMPER C602-Y 60000 BTUS	276,012.08

SISTEMA CONTABLE 2025
RELACIÓN DE BIENES MUEBLES QUE COMPONEN SU PATRIMONIO
Cuenta Pública al 30 de junio de 2025

Página 18 de 18

Hora: 02:29:01p. m.

Fecha: 24/07/2025

Código	Descripción del Bien	Valor en Libros
1246 72109011528C01001901 0003	11 CONDENSADORAS R-410 S/FRIO PRIME CMPRC602/Y 60000 BTUS	276,012.07
1246 72109011528C01001901 0004	2 EVAPORADORAS P/ALTA R-410 S/FRIO PRIME EMPR C362-E 36000 BTUS	27,787.98
1246 72109011528C01001901 0005	2 CONDENSADORAS SOLO FRIO R-410 PRIME CMPR 362-E DE 36000 BTUS	27,787.98
1246 72109011528C01001901 0006	4 EVAPORADORAS PARED ALTA R-410 PRIME SOLO FRIO 4TTK1524A1L00AA	32,063.98
1246 72109011528C01001901 0007	4 CONDENSADORAS PARED ALTA R-410 PRIME SOLO FRIO CMPRC42-TI	32,063.98
1247	Colecciones, Obras de Arte y Objetos Valiosos	42,920.00
1247 12109011528C001F2201 0002	01 Marimba Grande de Concierto de 5 1/2 Octavas	42,920.00

Dr. César Arturo Espinosa Morales
Director General.

Lic. Fidel Orozco Martínez
Director Administrativo

"Bajo protesta de decir verdad declaramos que los Estados Financieros y sus notas, son razonablemente correctos y son responsabilidad del emisor".



GOBIERNO CONSTITUCIONAL DEL ESTADO DE CHIAPAS
INSTITUTO DE CAPACITACIÓN Y VINCULACIÓN TECNOLÓGICA DEL ESTADO DE CHIAPAS

SISTEMA CONTABLE 2025
RELACIÓN DE BIENES INMUEBLES QUE COMPONEN SU PATRIMONIO
Cuenta Pública al 30 de junio de 2025

Página 1 de 1

Hora: 02:32:16p. m.

Fecha: 24/07/2025

Código	Descripción del Bien	Valor en Libros
1231	Terrenos	20,169,707.65
1231 121090111A1X00100801 0001	UNIDAD CAPACITACION COMITAN	755,949.60
1231 121090111A1X00100801 0002	UNIDAD CAPACITACION REFORMA	6,892,944.00
1231 121090111A1X00100801 0003	Terreno con Superficie de 3,256.67 M2 en la Ciudad de Tapachula de Cordoba y Ordoñez	380,508.97
1231 121090117A5X00300904 0001	TERRENO CON SUPERFICIE DE 10,000 M2 EN LA CIUDAD DE TONALA, CHIAPAS	123,750.00
1231 121090117A5X00301104 0001	TERRENO CON SUPERFICIE DE 10,000.21 M2 EN LA CIUDAD DE JIQUIPILAS, CHIAPAS	1,970,041.37
1231 121090117A5X00301304 0001	TERRENO CON SUPERFICIE DE 01-00-00 HECTAREAS EN LA CIUDAD DE VILLAFLORES, CHIAPAS	51,433.20
1231 121090117A5X00301304 0002	Terreno con superficie de 1.5000 Hectareas en la Ciudad de Ocosingo, Chiapas	37,966.50
1231 121090117A5X00301704 0002	TERRENO CON SUPERFICIE DE 6,309 M2 EN LA CIUDAD DE TUXTLA GUTIÉRREZ CHIAPAS	6,939,900.00
1231 121090117A5X00301704 0003	Terreno con superficie de 21,819.99 M2 en la Ciudad de Catazaja Chiapas	1,123,293.09
1231 121090197A5X00301801 0002	DONACION POR EL MUNICIPIO DE YAJALON DEL TERRENO CON SUPERFICIE DE 7,235.61 METROS CUADRADOS EN LA CIUDAD DE YAJALON, CHIAPAS.	1,893,920.92
1233	Edificios no Habitacionales	45,954,847.81
1233 101001114A3X00102301 0002	Oficinas Administrativas del ICATECH (Construcción 2da. Etapa)	10,878,405.95
1233 101001114A3X00102401 0002	Explanada de Usos Múltiples para la Unidad de Capacitación Tuxtla.	236,286.00
1233 121090111A1X00100801 0001	UNIDAD CAPACITACION COMITAN	3,407,558.51
1233 121090111A1X00100801 0002	UNIDAD CAPACITACION TAPACHULA	1,152,570.46
1233 121090111A1X00101301 0001	Unidad de Capacitación Jiquipilas	3,767,168.94
1233 121090111A1X00101301 0002	Unidad de Capacitación Villaflores	1,145,070.24
1233 121090111A1X00102001 0001	Archivo Institucional del ICATECH	1,590,433.83
1233 121090111A1X00102201 0001	Oficinas Administrativas del ICATECH 1a Etapa	6,706,777.54
1233 121090197A5X00301001 0001	UNIDAD DE CAPACITACION REFORMA	6,445,693.13
1233 121090197A5X00301001 0002	UNIDAD DE CAPACITACION TONALA	6,303,693.61
1233 121090197A5X00301701 0002	UNIDAD DE CAPACITACION CATAZAJA	1,069,330.52
1233 121090197A5X00301701 0004	UNIDAD DE CAPACITACIÓN TUXTLA GUTIERREZ	2,145,780.00
1233 121090197A5X00301801 0001	UNIDAD DE CAPACITACION YAJALON, CHIAPAS	1,106,079.08

Dr. César Arturo Escobedo Morales
Director General.

Lic. Fidel Orozco Martínez
Director Administrativo

"Bajo protesta de decir verdad declaramos que los Estados Financieros y sus notas, son razonablemente correctos y son responsabilidad del emisor".



GOBIERNO CONSTITUCIONAL DEL ESTADO DE CHIAPAS
INSTITUTO DE CAPACITACIÓN Y VINCULACIÓN TECNOLÓGICA DEL ESTADO DE CHIAPAS

SISTEMA CONTABLE 2025
RELACIÓN DE ACTIVOS INTANGIBLES QUE COMPONEN SU PATRIMONIO
Cuenta Pública al 30 de junio de 2025

Página 1 de 1

Hora: 02:35:11p. m.

Fecha: 24/07/2025

Código	Descripción del Bien	Valor en Libros
--------	----------------------	-----------------

No presenta saldos a la fecha

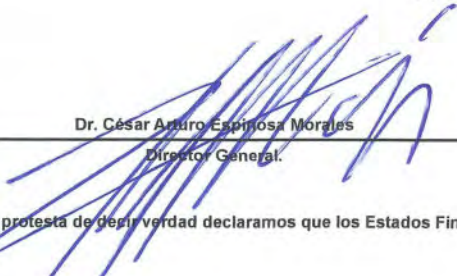
Dr. César Arturo Espinosa Morales
Director General.

Lic. Fidel Orozco Martínez
Director Administrativo

"Bajo protesta de decir verdad declaramos que los Estados Financieros y sus notas, son razonablemente correctos y son responsabilidad del emisor".



SISTEMA CONTABLE 2025
INFORME SOBRE PASIVOS CONTINGENTES
DEL 1o. DE ENERO AL 30 DE JUNIO DE 2025

Fecha:

De conformidad a las Principales Reglas de Registro y Valoración del Patrimonio (Elementos Generales), emitidas por el Consejo Nacional de Armonización Contable, publicadas en el capítulo reformado en el Diario Oficial de la Federación el 06 de octubre del 2014, y última reforma del 23 de diciembre de 2020, los Pasivos Contingentes consideran:

- a) Una obligación posible, surgida a raíz de sucesos pasados, cuya existencia ha de ser confirmada sólo por la ocurrencia, o en su caso, por la no ocurrencia, de uno o más eventos inciertos en el futuro, que no están enteramente bajo el control del Ente Público.
- b) Una obligación presente, surgida a raíz de sucesos pasados, que no se ha reconocido contablemente porque: no es probable que la entidad tenga que satisfacerla, desprendiéndose de recursos que incorporen beneficios económicos; o bien el importe de la obligación no pueda ser medido con la suficiente fiabilidad.

Al respecto, se informa que este Ente Público cuenta a la fecha con un saldo de: **44,792,244.39**

"El monto de los pasivos contingentes del Instituto de Capacitación y Vinculación Tecnológica del Estado de Chiapas, se integra por demandas laborales"

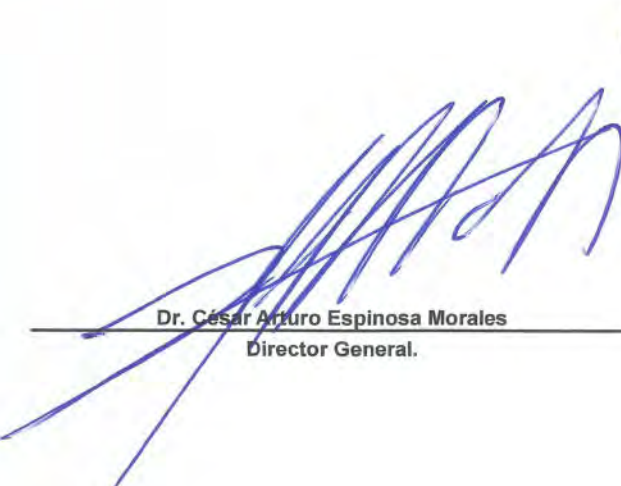
Dr. César Arturo Espinosa Morales
Director General.

Lic. Fidel Orozco Martínez
Director Administrativo



NOTAS A LOS ESTADOS FINANCIEROS

Introducción

Atendiendo a lo establecido por el artículo 17 de la Ley General de Contabilidad Gubernamental, cada ente público es responsable de su contabilidad, de la operación del sistema y en consecuencia de la información que proporciona para la integración de la Cuenta Pública.

De conformidad al artículo 46, fracción I, inciso g), 47, 48 y 49 de la Ley General de Contabilidad Gubernamental, así como, a la normatividad emitida por el Consejo Nacional de Armonización Contable, a continuación, se presentan las notas a los estados financieros del **Instituto de Capacitación y Vinculación Tecnológica del Estado de Chiapas**, correspondiente al 30 de junio de 2025, con los siguientes apartados:

- **Notas de Gestión Administrativa,**
- **Notas de Desglose, y**
- **Notas de Memoria (Cuentas de Orden).**

NOTAS DE GESTIÓN ADMINISTRATIVA

1. Autorización e Historia

a) Fecha de Creación del Ente Público

El **Instituto de Capacitación y Vinculación Tecnológica del Estado de Chiapas**. Fue creado el 26 de julio del año 2000 se emite el Decreto No. 182, mismo que fue publicado en el Periódico Oficial No. 032. En este ordenamiento se establece que el Instituto es un Organismo Público Descentralizado, con personalidad jurídica y patrimonio propio.

Con el Decreto No. 183 por el que se reforman, derogan y adicionan diversas disposiciones del Decreto por el que se crea el Instituto de Capacitación y Vinculación Tecnológica del Estado de Chiapas, Periódico No. 94, publicado el 21 de mayo del 2008.

Con el Decreto No. 031, por el que se reforman y abrogan diversas leyes y decretos por los que se crean diversos Organismos Públicos del Poder Ejecutivo del Estado; Artículo Sexto, Periódico No. 006, publicado el 31 de diciembre del 2018.

Con el Decreto No. 180 por el que se reforman diversas disposiciones del Decreto por el que se crea el Instituto de Capacitación y Vinculación Tecnológica del Estado de Chiapas, Periódico No. 148, publicado el 20 de enero de 2021.

El **Instituto de Capacitación y Vinculación Tecnológica del Estado de Chiapas**, es un Organismo Descentralizado de la Administración Pública del Estado, con personalidad Jurídica y patrimonio propios, que tiene como objetivo primordial, promover el crecimiento constante y vigoroso, que consolide los cambios y asegure que



la capacitación técnica se convierta en un apoyo decisivo para la transformación tecnológica del Estado, estableciendo entre sus principales líneas de acción, el fortalecimiento de un sistema de capacitación empresarial, la multiplicación de opciones formativas en ese campo, la flexibilización curricular y una estrecha vinculación de este tipo de capacitación con los requerimientos del sector productivo de bienes y servicios; así como de las economías regionales.

b) Principales Cambios en su Estructura

Con la creación del **Instituto de Capacitación y Vinculación Tecnológica del Estado de Chiapas**; también se emitió el Reglamento Interior de dicho Instituto; el cual muestra la nueva estructura organizacional y las competencias de cada una de sus áreas administrativas. El Reglamento Interior, fue publicado el 6 de mayo de 2011 en el Periódico Oficial del Gobierno del Estado N° 293.

2. Panorama Económico y Financiero

La situación económica y financiera del **Instituto de Capacitación y Vinculación Tecnológica del Estado de Chiapas** fue aceptable durante el ejercicio; debido a que fueron tomados en cuenta todos los lineamientos y normas emitidos por el Consejo Nacional de Armonización Contable (CONAC), y los recursos ministrados por la Secretaría de Finanzas fueron presupuestados y erogados de manera adecuada tanto presupuestal, contable y financiera.

3. Organización y Objeto Social

a) Objeto Social

El **Instituto de Capacitación y Vinculación Tecnológica del Estado de Chiapas**, es responsable de integrar y difundir con oportunidad las acciones y hechos de interés social, económico y político de la gestión gubernamental.

b) Principal Actividad

- Impartir Capacitación para y en el trabajo a la población, contribuyendo al mejoramiento de su calidad de vida.

c) Ejercicio Fiscal

Ejercicio 2025

d) Régimen Jurídico

El **Instituto de Capacitación y Vinculación Tecnológica del Estado de Chiapas**; está registrado ante el Servicio de Administración Tributaria como persona moral con fines no lucrativos, cuya actividad económica es Otros servicios educativos proporcionados por el sector privado, y sus obligaciones son las siguientes:



GOBIERNO CONSTITUCIONAL DEL ESTADO DE CHIAPAS
INSTITUTO DE CAPACITACIÓN Y VINCULACIÓN
TECNOLÓGICA DEL ESTADO DE CHIAPAS
NOTAS A LOS ESTADOS FINANCIEROS
DEL 1 DE ENERO AL 30 DE JUNIO DE 2025
(Cifras en Pesos)

- Presentar la declaración y pago provisional mensual de retenciones de impuestos sobre la renta (ISR), y sueldos y salarios.
- Presentar la declaración anual donde se informe sobre las retenciones de los trabajadores que recibieron sueldos y salarios, y trabajadores asimilados a salarios.
- Presentar declaración informativa anual de subsidio al empleo.
- Presentar declaración informativa mensual de proveedores por tasas de IVA y de IEPS

e) Consideraciones Fiscales del Ente

El Instituto de Capacitación y Vinculación Tecnológica del Estado de Chiapas, se ubica dentro de las personas morales a que se refiere el 79 y 86 de la LISR artículo, pero tiene otras obligaciones como:

- Presentar la declaración y pago provisional de retenciones de ISR por Sueldos y Salarios.
- Aportaciones patronales al INFONAVIT.
- Aportaciones patronales al IMSS.
- 2% del Impuesto Sobre Nóminas.
- 10% del ISR por arrendamiento de inmuebles.
- Retenciones de IVA por Arrendamiento de Inmuebles y Honorarios a prestadores de servicios.
- 2% del Impuesto Sobre Nóminas a prestadores de servicios.

f) Estructura Organizacional Básica

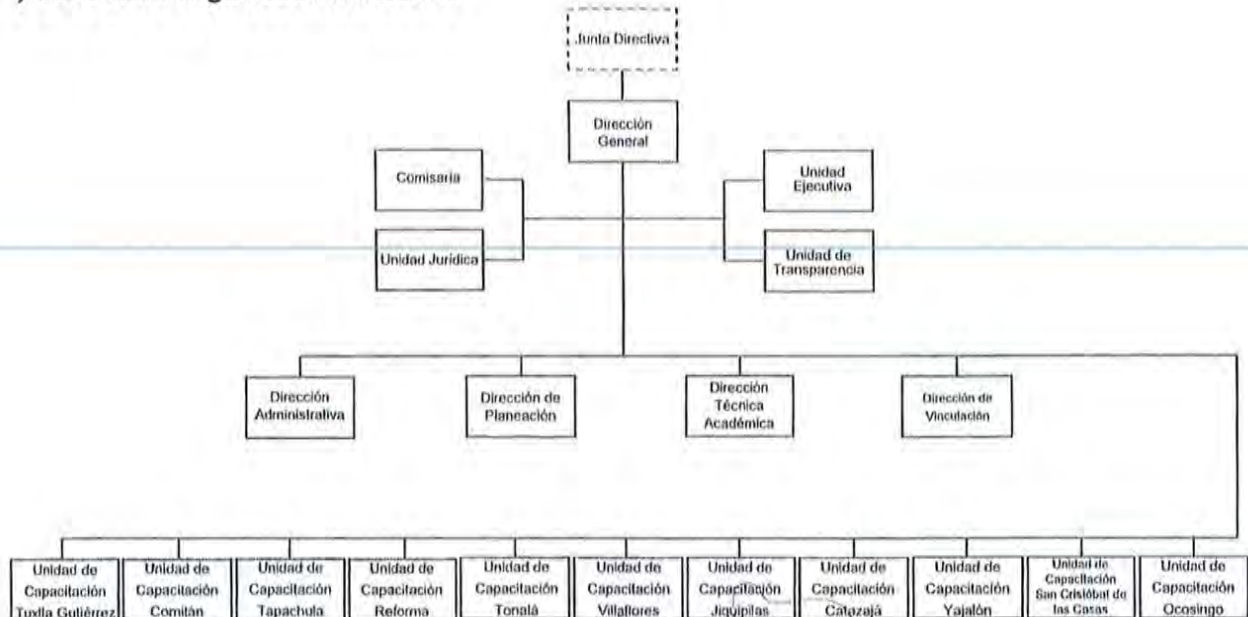

Emilio Abreu Balcázar



g) Fideicomisos de los cuales es Fideicomitente o Fideicomisario, y Contratos Análogos, incluyendo Mandatos de los cuales es parte

(No Aplica)

4. Bases de Preparación de los Estados Financieros

Para llevar a cabo la preparación de los Estados Financieros del presente ejercicio se consideró lo siguiente:

a) Si se ha observado la normatividad emitida por el CONAC y las disposiciones legales aplicables.

Se ha observado las disposiciones legales de la Normatividad emitida por el CONAC y la Ley General de Contabilidad Gubernamental (LGCG), siendo congruente con la armonización contable en la emisión de los estados financieros.

b) La normatividad aplicada para el reconocimiento, valuación y revelación de los diferentes rubros de la información financiera, así como las bases de medición utilizadas para la elaboración de los estados financieros; por ejemplo: costo histórico, valor de realización, valor razonable, valor de recuperación o cualquier otro método empleado y los criterios de aplicación de los mismos.

Todas las cuentas que afectan económicamente al **Instituto de Capacitación y Vinculación Tecnológica del Estado de Chiapas**, están cuantificadas en términos monetarios y se registran al costo histórico. El costo histórico de las operaciones corresponde al monto erogado para su adquisición conforme a la documentación contable original justificativa y comprobatoria.

c) Postulados Básicos de Contabilidad Gubernamental (PBCG).

Las bases de preparación de los estados financieros del **Instituto de Capacitación y Vinculación Tecnológica del Estado de Chiapas**, aplican los postulados básicos siguientes:

- | | |
|--|---|
| 1. Sustancia Económica | 7. Consolidación de la Información Financiera |
| 2. Entes Públicos | 8. Devengo Contable |
| 3. Existencia Permanente | 9. Valuación |
| 4. Revelación Suficiente | 10. Dualidad Económica |
| 5. Importancia Relativa | 11. Consistencia |
| 6. Registro e Integración Presupuestaria | |



d) Normatividad supletoria. En caso de emplear varios grupos de normatividades (normatividades supletorias), deberá realizar la justificación razonable correspondiente, su alineación con los PBCG y a las características cualitativas asociadas descritas en el Marco Conceptual de Contabilidad Gubernamental (MCCG) y sus modificaciones.

(No Aplica)

e) Para las Entidades que por primera vez estén implementando la base devengado de acuerdo a la Ley de Contabilidad; deberán revelar las nuevas políticas de reconocimiento, su plan de implementación, revelar los cambios en las políticas, la clasificación y medición de las mismas, así como su impacto en la información financiera, y presentar los últimos estados financieros con la normatividad anteriormente utilizada con las nuevas políticas para fines de comparación en la transición a la base de devengado.

(No Aplica)

5. Políticas de Contabilidad Significativas

(No Aplica)

6. Posición en Moneda Extranjera y Protección por Riesgo Cambiario

(No Aplica)

7. Reporte Analítico del Activo

En las reglas específicas del Registro y Valoración del Patrimonio emitidas por el Consejo Nacional de Armonización Contable, se definió como vida útil de un activo, al periodo durante el que se espera utilizar el activo, además, se menciona que se considerará que un activo tiene una vida útil indefinida cuando, sobre la base de un análisis de todos los factores relevantes, no exista un límite previsible al periodo a lo largo del cual se espera que el activo genere rendimientos económicos o potencial de servicio, o a la utilización en la producción de bienes y servicios públicos. Con base en estas reglas, los activos del **Instituto de Capacitación y Vinculación Tecnológica del Estado de Chiapas**, sitúa la valoración de sus bienes tangibles e intangibles aplicando la depreciación y amortización, utilizando el procedimiento establecido por el Consejo Nacional de Armonización Contable (CONAC).

Las principales variaciones que presenta el activo del 1 de enero al 30 de junio de 2025, se integra de la siguiente manera:

- a) La variación positiva por \$ 24,140,189.96, del rubro efectivo y equivalentes se debe a la asignación de viáticos al personal y que está pendiente de regularización presupuestal, por las ministraciones recibidas, así como por los montos pendientes que deposite la tesorería, según las ministraciones asignadas en el mes de junio del año en curso.



- b) La variación positiva por \$ 150,520.20, del rubro derechos a recibir efectivo o equivalentes se debe a los pagos realizados por gastos de operación, que están pendientes de regularización presupuestal, derivado de la igualación presupuestal que está realizando el departamento de programación y presupuesto.

8. Fideicomisos, Mandatos y Análogos

El Instituto de Capacitación y Vinculación Tecnológica del Estado de Chiapas no tiene Fideicomisos bajo su responsabilidad o donde se haya hecho aportación de recursos alguna.

9. Reporte de la Recaudación

(No Aplica)

10. Información sobre la Deuda y el Reporte Analítico de la Deuda

(No Aplica)

11. Calificaciones Otorgadas

(No Aplica)

12. Proceso de Mejora

a) Principales Políticas de Control Interno

Manual de Procedimientos: Nos indica los procedimientos que debemos seguir de forma ordenada en el desarrollo de las actividades; evitando duplicidad de esfuerzos.

Ley General de Contabilidad Gubernamental (LGCG): Nos establece los criterios generales que rigen la contabilidad gubernamental y la emisión de información financiera, incluyendo la presupuestaria y programática en forma razonable y transparente.

Normatividad Contable: Tiene por objeto efectuar el registro contable de los recursos públicos y la preparación de informes financieros de forma armonizada, que dan transparencia para la interpretación, evaluación, fiscalización y entrega de informes; regulando las operaciones contables.

Normas Presupuestarias: Nos indica cómo se ejecuta el gasto público, administrándolo con eficiencia, eficacia, economía, transparencia y honradez, para rendir cuentas de los recursos públicos, así mismo contribuir a fortalecer la armonización presupuestaria y contable.



b) Medidas de Desempeño Financiero, Metas y Alcance

A través del proceso de armonización contable, se da un cambio trascendental para atender en tiempo y forma el nuevo esquema de la contabilidad gubernamental, logrando resultados en materia de información financiera, transparencia y rendición de cuentas, así como, mantener la liquidez y solvencia económica.

13. Información por Segmentos

(No Aplica)

14. Eventos Posteriores al Cierre

(No Aplica)

15. Partes Relacionadas

“No existen partes relacionadas que pudieran ejercer influencia significativa sobre la toma de decisiones financieras y operativas”

16. Responsabilidad sobre la Presentación Razonable de la Información Contable

“Bajo protesta de decir verdad declaramos que los Estados Financieros y sus Notas, son razonablemente correctos y son responsabilidad del emisor”

NOTAS DE DESGLOSE

NOTAS AL ESTADO DE ACTIVIDADES

El Estado de Actividades refleja el resultado entre el saldo total de los ingresos captados y el saldo total de los gastos incurridos por el **Instituto de Capacitación y Vinculación Tecnológica del Estado de Chiapas**, cuya diferencia positiva o negativa determina el ahorro o desahorro del 1 de enero al 30 de junio de 2025, sin considerar la inversión física en Bienes Muebles e Inmuebles, Infraestructura y Construcciones en Proceso. De esta forma el resultado durante este periodo refleja un ahorro por \$ 51,245,279.91.



Ingresos y Otros Beneficios

Participaciones, Aportaciones, Convenios, Incentivos Derivados de la Colaboración Fiscal, Fondos Distintos de Aportaciones, Transferencias, Asignaciones, Subsidios y Subvenciones, y Pensiones y Jubilaciones

Al 30 de junio del 2025, el 15 % o más de este rubro están integrados por recursos presupuestales radicados a través de transferencias que la Secretaría de Finanzas realiza con base al presupuesto autorizado, para llevar a cabo las actividades del Instituto de Capacitación y Vinculación Tecnológica del Estado de Chiapas.

PARTICIPACIONES, APORTACIONES, CONVENIOS, INCENTIVOS DERIVADOS DE LA COLABORACIÓN FISCAL, FONDOS DISTINTOS DE APORTACIONES, TRANSFERENCIAS, ASIGNACIONES, SUBSIDIOS Y SUBVENCIONES, Y PENSIONES Y JUBILACIONES

(Cifras en Pesos)

CONCEPTO	NATURALEZA	2025	2024
Transferencias, Asignaciones, Subsidios y Subvenciones, y Pensiones y Jubilaciones	Acreedora	\$ 128,425,689.00	\$ 282,602,276.50
SUMAS		\$ 128,425,689.00	\$ 282,602,276.50

Otros Ingresos y Beneficios

El rubro de Otros Ingresos y Beneficios, corresponden a ingresos obtenidos al 30 de junio de 2025. A continuación, se explican aquellas que en lo individual representan el 15 % o más del total de las mismas, integrado por: Otros Ingresos y Beneficios Varios con un importe de \$ 36.72 por concepto bonificaciones y redondeo en el pago de impuestos.

OTROS INGRESOS Y BENEFICIOS

(Cifras en Pesos)

CONCEPTO	NATURALEZA	2025	2024
Otros Ingresos y Beneficios Varios	Acreedora	\$ 36.72	\$ 47.94
SUMAS		\$ 36.72	\$ 47.94

Gastos y Otras Pérdidas

Gastos de Funcionamiento

Los gastos de funcionamiento lo integran todas las erogaciones realizadas en la operatividad al 30 de junio de 2025, principalmente en los capítulos 1000 Servicios Personales, 2000 Materiales y Suministros, y 3000 Servicios Generales.



GOBIERNO CONSTITUCIONAL DEL ESTADO DE CHIAPAS
INSTITUTO DE CAPACITACIÓN Y VINCULACIÓN
TECNOLÓGICA DEL ESTADO DE CHIAPAS
NOTAS A LOS ESTADOS FINANCIEROS
DEL 1 DE ENERO AL 30 DE JUNIO DE 2025
(Cifras en Pesos)

Del total de los Gastos de Funcionamiento, se explican aquellas que en lo individual representan el 15 % o más, de la totalidad de las mismas, el cual se integra de la siguiente manera: el importe de \$ 73,029,056.14 correspondiente a pagos de sueldos y salarios del personal que labora en el **Instituto de Capacitación y Vinculación Tecnológica del Estado de Chiapas**, \$ 991,626.50 corresponde al capítulo 2000 Materiales y Suministros, por la adquisición de Materiales de Administración, Alimentos y Utensilios, Materiales y Artículos de Construcción y Combustibles y Lubricantes, Herramientas, Refacciones y Accesorios Menores; así como, el importe de \$ 3,159,758.98 del capítulo 3000 Servicios Generales, por concepto de servicios recibidos durante la operatividad, correspondiente al 30 de junio de 2025.

GASTOS DE FUNCIONAMIENTO
(Cifras en Pesos)

CONCEPTO	2025	2024
Servicios Personales	\$ 73,029,056.14	\$ 233,895,159.94
Materiales y Suministros	991,626.50	2,728,497.60
Servicios Generales	3,159,758.98	12,850,506.42
SUMAS	\$ 77,180,441.62	\$ 249,474,163.96

Otros Gastos y Pérdidas Extraordinarias

Dentro de este rubro se explican aquellas que en lo individual representan el 15 % o más, de la totalidad de las mismas, el cual se integra de la siguiente manera: con un importe de \$ 4.19 corresponde al registro en el redondeo en el pago de impuestos al 30 de junio del 2025.

OTROS GASTOS Y PÉRDIDAS EXTRAORDINARIAS
(Cifras en Pesos)

CONCEPTO	2025	2024
Otros Gastos	\$ 4.19	\$ 42.26
SUMAS	\$ 4.19	\$ 42.26



NOTAS AL ESTADO DE SITUACIÓN FINANCIERA

El Estado de Situación Financiera muestra la posición financiera del **Instituto de Capacitación y Vinculación Tecnológica del Estado de Chiapas**, valuados y elaborados de acuerdo con los Postulados Básicos de Contabilidad Gubernamental, Normas y Metodología para la Emisión de Información Financiera y Estructura de los Estados Financieros del Ente Público y Característica de sus Notas, emitidos por el Consejo Nacional de Armonización Contable (CONAC), el cual refleja los bienes y derechos que se clasifican en rubros de acuerdo a su disponibilidad de liquidez al igual que sus obligaciones o compromisos, agrupándolas con relación a su exigibilidad.

ACTIVO

El activo se compone de los fondos, valores, derechos y bienes cuantificados en términos monetarios, los cuales dispone el **Instituto de Capacitación y Vinculación Tecnológica del Estado de Chiapas**, para la operatividad y la prestación de servicios públicos, éste se integra como sigue:

Circulante

Efectivo y Equivalentes

El rubro de efectivo y equivalentes al 30 de junio de 2025, asciende a \$ 59,171,718.83, el cual representa el 99.7 % del total de activo circulante, se integra por la disponibilidad financiera para cubrir los compromisos de pagos a los diferentes proveedores, así como, pagos de impuestos y otras contribuciones; así también, para cubrir gastos menores y emergentes. También, se encuentran los depósitos otorgados a terceros por el servicio de arrendamiento de instalaciones o equipos utilizados.

EFFECTIVO Y EQUIVALENTES (Cifras en Pesos)

CONCEPTO	2025	2024
Efectivo	\$ 68,930.50	\$ 0.00
Bancos/Dependencias y Otros	57,307,909.99	34,894,405.14
Fondos con Afectación Específica	1,657,754.61	0.00
Depósitos de Fondos de Terceros en Garantía y/o Administración	137,123.73	137,123.73
SUMAS	\$ 59,171,718.83	\$ 35,031,528.87

FONDOS CON AFECTACIÓN ESPECÍFICA	2025	2024
Participaciones a Entidades Federativas y Municipios	\$ 1,657,754.61	\$ 0.00
SUMAS	\$ 1,657,754.61	\$ 0.00

Derechos a Recibir Efectivo o Equivalentes

Al 30 de junio de 2025, el rubro de derechos a recibir efectivo o equivalentes, se compone de los recursos por subsidio al empleo, así como, por gastos a comprobar y gastos pendientes de regularización presupuestal por concepto de cuotas de seguro social, combustible, servicio de energía eléctrica, servicio de internet, pasajes nacionales aéreos y productos alimenticios para personas.

En su totalidad este rubro asciende a \$ 154,998.22 y representa el 0.3 % del total del activo circulante.

DERECHOS A RECIBIR EFECTIVO O EQUIVALENTES

(Cifras en Pesos)

CONCEPTO	VENCIMIENTO (DÍAS)	2025	2024
Cuentas por Cobrar a Corto Plazo	≤ 365	\$ 317.41	\$ 531.02
Deudores Diversos por Cobrar a Corto Plazo	≤ 365	154,680.81	3,947.00
SUMAS		\$ 154,998.22	\$ 4,478.02

CUENTAS POR COBRAR A CORTO PLAZO	VENCIMIENTO (DÍAS)	2025	2024
Gastos a Comprobar	≤ 365	\$ 0.00	\$ 213.61
Subsidio al Empleo	≤ 365	317.41	317.41
SUMAS		\$ 317.41	\$ 531.02

DEUDORES DIVERSOS POR COBRAR A CORTO PLAZO	VENCIMIENTO (DÍAS)	2025	2024
Por Gastos a Comprobar	≤ 365	\$ 17,655.89	\$ 3,947.00
Otros	≤ 365	0.02	0.00
Aportaciones al IMSS	≤ 365	9,461.40	0.00
Combustible	≤ 365	19,006.46	0.00
Servicios de energía eléctrica	≤ 365	52,719.00	0.00
Productos alimenticios	≤ 365	30,178.04	0.00
Servicios de internet	≤ 365	960.01	0.00
Pasajes nacionales aéreos	≤ 365	24,699.99	0.00
SUMAS		\$ 154,680.81	\$ 3,947.00





GOBIERNO CONSTITUCIONAL DEL ESTADO DE CHIAPAS
INSTITUTO DE CAPACITACIÓN Y VINCULACIÓN
TECNOLÓGICA DEL ESTADO DE CHIAPAS
NOTAS A LOS ESTADOS FINANCIEROS
DEL 1 DE ENERO AL 30 DE JUNIO DE 2025
(Cifras en Pesos)

No Circulante

Bienes Inmuebles, Infraestructura y Construcciones en Proceso

Al 30 de junio de 2025, este rubro del activo asciende a \$ 74,249,629.77 y representa el valor de toda la infraestructura tangible, edificios no habitacionales y terrenos propiedad del **Instituto de Capacitación y Vinculación Tecnológica del Estado de Chiapas**, como son: Terrenos y Edificios no Habitacionales, en los que se construyen las unidades de capacitación de este Instituto, se registran a valor catastral, toda vez que son producto de donaciones realizadas por diversos H. Ayuntamientos del Estado Chiapas, por tal motivo, reflejan el costo histórico de dichos activos, los cuales se encuentran ubicados en diferentes municipios del Estado y son edificios que ocupan las Unidades de Capacitación. Representa el 68.2 % del activo no circulante.

BIENES INMUEBLES, INFRAESTRUCTURA Y CONSTRUCCIONES EN PROCESO

(Cifras en Pesos)

CONCEPTO	2025	2024
Terrenos	\$ 20,169,707.65	\$ 20,169,707.65
Edificios no Habitacionales	45,954,847.81	45,954,847.81
Construcciones en Proceso en Bienes Propios	8,125,074.31	8,125,074.31
SUMAS	\$ 74,249,629.77	\$ 74,249,629.77

Bienes Muebles

Este rubro representa los bienes muebles que son propiedad del **Instituto de Capacitación y Vinculación Tecnológica del Estado de Chiapas**, como son: Mobiliario y Equipo de Administración, Mobiliario y Equipo Educativo y Recreativo, Equipo e Instrumental Médico y de Laboratorio, Vehículos y Equipo de Transporte, Maquinaria y Otros Equipos y Herramientas y Colecciones, Obras de Arte y Objetos Valiosos, que aún se encuentran en buenas condiciones y que son básicos para la operatividad y el desarrollo de las funciones de las diferentes áreas del mismo; los cuales fueron adquiridos con recursos presupuestales de ejercicios anteriores.

Al 30 de junio de 2025, este rubro asciende a \$ 34,641,959.19 y representa el 31.8 % del activo no circulante.

BIENES MUEBLES

(Cifras en Pesos)

CONCEPTO	2025	2024
Mobiliario y Equipo de Administración	\$ 17,302,323.81	\$ 17,302,323.81
Mobiliario y Equipo Educativo y Recreativo	1,508,312.97	1,508,312.97
Equipo e Instrumental Médico y de Laboratorio	23,041.60	23,041.60
Vehículos y Equipo de Transporte	11,030,170.13	11,030,170.13
Maquinaria, Otros Equipos y Herramientas	4,735,190.68	4,735,190.68
Colecciones, Obras de Arte y Objetos Valiosos	42,920.00	42,920.00
SUMAS	\$ 34,641,959.19	\$ 34,641,959.19



PASIVO

Es el conjunto de cuentas que permite el registro de las obligaciones contraídas por el **Instituto de Capacitación y Vinculación Tecnológica del Estado de Chiapas**, para el desarrollo de sus funciones y la prestación de los servicios públicos. Al 30 de junio de 2025, los estados financieros reflejan principalmente pasivo circulante o corto plazo, es decir, aquellas obligaciones en que la exigibilidad de pago es menor a un año, así también, pasivo no circulante o largo plazo que representa las obligaciones con vencimiento posterior a un año.

Circulante

Cuentas por Pagar a Corto Plazo

Al 30 de junio de 2025, este rubro asciende a \$ 2,837,996.54, el cual representa el 40.7 % del total del pasivo circulante, se integra principalmente por las prestaciones salariales como son: sueldos, prima vacacional, prima dominical, y aguinaldo devengado no pagado del periodo que se informa, y de ejercicios anteriores, así como, por las aportaciones patronales al IMSS. Así mismo, por los compromisos contraídos por la adquisición de bienes de consumo e inventariables, y por la contratación de servicios con proveedores, necesarios para el funcionamiento del ente público, las cuales se encuentran pendiente de pago.

También se encuentran registrados, los subsidios para otras medidas económicas, que corresponde a trabajadores pendientes de entregar.

Además, se integra por las retenciones y contribuciones a favor de terceros como son: ISSS, 2 % del Impuesto sobre Nóminas, 10 % del I.S.R. por Arrendamiento y Honorarios, así como el 2 % del Impuesto sobre Nóminas a prestadores de servicios, y otras retenciones a terceros, los cuales se encuentran pendientes de enterar.

También, se encuentran registrados los rendimientos bancarios, mismos que se encuentran pendientes de regularizar, para ello se está llevando a cabo las gestiones correspondientes ante la Secretaría de Finanzas para dicha regularización.

CUENTAS POR PAGAR A CORTO PLAZO

(Cifras en Pesos)

CONCEPTO	VENCIMIENTO (DÍAS)	2025	2024
Servicios Personales por Pagar a Corto Plazo	≤ 365	\$ 184,111.92	\$ 7,011,198.63
Proveedores por Pagar a Corto Plazo	≤ 365	51,672.50	166,045.60
Transferencias Otorgadas por Pagar a Corto Plazo	≤ 365	3,762.02	5,545.72
Retenciones y Contribuciones por Pagar a Corto Plazo	≤ 365	2,572,972.89	6,216,692.67
Otras Cuentas por Pagar a Corto Plazo	≤ 365	25,477.21	4,496.68
SUMAS		\$ 2,837,996.54	\$ 13,403,979.30



GOBIERNO CONSTITUCIONAL DEL ESTADO DE CHIAPAS
INSTITUTO DE CAPACITACIÓN Y VINCULACIÓN
TECNOLÓGICA DEL ESTADO DE CHIAPAS
NOTAS A LOS ESTADOS FINANCIEROS
DEL 1 DE ENERO AL 30 DE JUNIO DE 2025
(Cifras en Pesos)

Otros Pasivos a Corto Plazo

El saldo de este rubro representa el 59.3 % del total del pasivo circulante y asciende a \$ 4,130,461.89 el cual se integra principalmente de los ingresos por la cursos impartidos y rendimientos generados, pendientes de enviar a la tesorería única dependiente de la secretaria de finanzas.

OTROS PASIVOS A CORTO PLAZO

(Cifras en Pesos)

CONCEPTO	2025	2024
Ingresos por Clasificar	\$ 4,130,461.89	\$ 196,298.06
SUMAS	\$ 4,130,461.89	\$ 196,298.06

No Circulante

Pasivos Diferidos a Largo Plazo

El saldo de este rubro al 30 de junio es de 2025 es de \$ 2,523.43, y representa el 100 % del total del pasivo no circulante del **Instituto de Capacitación y Vinculación Tecnológica del Estado de Chiapas**, el cual se integra por retenciones de ISR de sueldos y salarios, no pagado a la fecha que se informa, así como por rendimientos no reintegrados a la Tesorería Única dependiente de la Secretaría de Finanzas.

PASIVOS DIFERIDOS A LARGO PLAZO

(Cifras en Pesos)

CONCEPTO	VENCIMIENTO (DÍAS)	2025	2024
Otros Pasivos Diferidos a Largo Plazo	> 365	\$ 2,523.43	\$ 2,523.43
SUMAS		\$ 2,523.43	\$ 2,523.43

NOTAS AL ESTADO DE VARIACIÓN EN LA HACIENDA PÚBLICA

La Hacienda Pública representa el importe de los bienes y derechos que son propiedad del **Instituto de Capacitación y Vinculación Tecnológica del Estado de Chiapas**, dicho importe es modificado principalmente por el resultado positivo obtenido al 30 de junio de 2025, el cual asciende a \$ 51,245,279.91.

El Estado de Variación en la Hacienda Pública muestra las modificaciones o cambios realizados en la Hacienda Pública, dichas variaciones representan las adquisiciones de bienes muebles e inmuebles consideradas como inversión, así como, la disponibilidad para la continuidad de obras en proceso, de la misma manera, es afectado por el resultado derivado del registro de operaciones de ejercicios anteriores por reintegros, depuración contable; a la fecha que se informa, la Hacienda Pública refleja un saldo de \$ 161,247,324.15.



GOBIERNO CONSTITUCIONAL DEL ESTADO DE CHIAPAS
INSTITUTO DE CAPACITACIÓN Y VINCULACIÓN
TECNOLÓGICA DEL ESTADO DE CHIAPAS
NOTAS A LOS ESTADOS FINANCIEROS
DEL 1 DE ENERO AL 30 DE JUNIO DE 2025
(Cifras en Pesos)

Así también, es modificado por el aumento o disminución al patrimonio, derivado del registro de movimientos realizados durante el periodo que se informa. A la fecha que se informa la modificación neta positiva al patrimonio es de \$ 32,239,406.44.

HACIENDA PÚBLICA/PATRIMONIO
(Cifras en Pesos)

CONCEPTO	2025	2024
Patrimonio Contribuido	\$ 22,051,436.35	\$ 22,051,436.35
Patrimonio Generado	139,195,887.80	106,956,481.36
SUMAS	\$ 161,247,324.15	\$ 129,007,917.71

Patrimonio Contribuido

Donaciones de Capital

El importe de \$ 22,051,436.35 corresponde a la revaluación del terreno donado para la Unidad de Capacitación Reforma por un importe de \$ 6,892,944.00, así como el registro del terreno donado para la Unidad de Capacitación Villaflores por un importe de \$ 700,000.00, por la donación del inmueble que ocupa la Unidad de Capacitación de Catazaja por un importe de \$ 2,372,812.35, Terreno donado por el Municipio de Tuxtla Gutiérrez por un importe de 6,939,900.00 y la construcción de las aulas de la Unidad de Capacitación Tuxtla por el importe de 2,145,780.00 y por la donación del inmueble que ocupa la Unidad de Capacitación Yajalón, por \$ 3,000,000.00 respectivamente.

DONACIONES DE CAPITAL
(Cifras en Pesos)

CONCEPTO	NATURALEZA	2025	2024
Donaciones de Capital	Acreedora	\$ 22,051,436.35	\$ 22,051,436.35
SUMAS		\$ 22,051,436.35	\$ 22,051,436.35



Patrimonio Generado

Resultados del Ejercicio (Ahorro/Desahorro)

El resultado positivo obtenido al periodo que se informa asciende a \$ 51,245,279.91 y representa las adquisiciones de bienes muebles e inmuebles consideradas como inversión, así como, la disponibilidad financiera para cubrir gastos de operación y/o inversión.

RESULTADOS DEL EJERCICIO (AHORRO/DESAHORRO)

(Cifras en Pesos)

CONCEPTO	PROCEDENCIA	2025	2024
Resultados del Ejercicio (Ahorro/Desahorro)	Ingresos y Otros Beneficios menos Gastos y Otras Pérdidas	\$ 51,245,279.91	\$ 30,306,648.15
	SUMAS	\$ 51,245,279.91	\$ 30,306,648.15

Resultados de Ejercicios Anteriores

Este rubro se integra principalmente por saldos de años anteriores, así como, por el traspaso del resultado del ejercicio anterior, efectuado al inicio del presente ejercicio; también se incluyen, aquellos movimientos realizados en el periodo que se informa por concepto de: transferencias de bienes muebles e inmuebles a otras dependencias o entes públicos, bajas de activos por encontrarse defectuosos e inservibles y por actas circunstanciadas de hechos, así como, reintegros de años anteriores y depuración de saldos.

RESULTADOS DE EJERCICIOS ANTERIORES

(Cifras en Pesos)

CONCEPTO	PROCEDENCIA	2025	2024
Resultados de Ejercicios Anteriores	Traspaso de Saldos, Transferencias, Bajas de Bienes, Reintegros, Depuración Contable, y Pérdidas.	\$ 87,950,607.89	\$ 76,649,833.21
	SUMAS	\$ 87,950,607.89	\$ 76,649,833.21



NOTAS AL ESTADO DE FLUJOS DE EFECTIVO

El Estado de Flujos de Efectivo, muestra los flujos de efectivo del **Instituto de Capacitación y Vinculación Tecnológica del Estado de Chiapas**, conformado por los elementos básicos: origen y aplicación de los recursos.

Flujo de Efectivo de las Actividades de Operación

Durante el periodo que se informa, los orígenes de actividades de operación cobrados fueron por la cantidad de \$ 128,425,725.72. Las aplicaciones de actividades de operación pagadas por el periodo comprendido del 1 de enero al 30 de junio de 2025, asciende a \$ 77,180,445.81, el cual refleja un flujo neto positivo por actividades de operación por un importe de \$ 51,245,279.91.

Flujo de Efectivo de las Actividades de Inversión

Durante el periodo que se informa, los orígenes de actividades de inversión cobrados fueron por la cantidad de \$ 11,300,988.29. Las aplicaciones de actividades de inversión pagadas por el periodo comprendido del 1 de enero al 30 de junio de 2025, asciende a \$ 30,457,381.96, el cual refleja un flujo neto a la baja por actividades de inversión por un importe de \$ 19,156,393.67.

Flujo de Efectivo de las Actividades de Financiamiento

Durante el periodo que se informa, los orígenes de actividades de financiamiento cobrados fueron por la cantidad de \$ 3,955,144.36. Las aplicaciones de actividades de financiamiento pagadas por el periodo comprendido del 1 de enero al 30 de junio de 2025, asciende a \$ 11,903,840.64, el cual refleja un flujo neto negativo por actividades de financiamiento por un importe de \$ 7,948,696.28.

Incremento/Disminución Neta en el Efectivo y Equivalentes al Efectivo

El incremento neto en el efectivo y equivalentes al 30 de junio de 2025 tiene un saldo de \$ 24,140,189.96.

Efectivo y Equivalentes al Efectivo al Final del Ejercicio

Las cifras del efectivo y equivalentes al efectivo, al final del ejercicio que figuran en la última parte del Estado de Flujos de Efectivo, es el siguiente:

EFFECTIVO Y EQUIVALENTES AL EFECTIVO AL FINAL DEL EJERCICIO

(Cifras en Pesos)

CONCEPTO	2025	2024
Efectivo y Equivalentes al Efectivo al Final del Ejercicio	\$ 59,171,718.83	\$ 35,031,528.87



GOBIERNO CONSTITUCIONAL DEL ESTADO DE CHIAPAS
INSTITUTO DE CAPACITACIÓN Y VINCULACIÓN
TECNOLÓGICA DEL ESTADO DE CHIAPAS
NOTAS A LOS ESTADOS FINANCIEROS
DEL 1 DE ENERO AL 30 DE JUNIO DE 2025
(Cifras en Pesos)

Efectivo y Equivalentes

El análisis de los saldos inicial y final del efectivo y equivalentes al efectivo, al final del ejercicio del estado de flujos de efectivo, respecto a la composición del rubro de efectivo y equivalentes es como sigue:

EFFECTIVO Y EQUIVALENTES
(Cifras en Pesos)

CONCEPTO	2025	2024
Efectivo	\$ 69,833.50	\$ 0.00
Bancos/Dependencias y Otros	57,307,909.99	34,894,405.14
Fondos con Afectación Específica	1,657,754.61	0.00
Depósitos de Fondos de Terceros en Garantía y/o Administración	137,123.73	137,123.73
TOTAL	\$ 59,171,718.83	\$ 35,031,528.87

Adquisiciones de las Actividades de Inversión efectivamente pagadas

Al 30 de junio de 2025, se realizaron adquisiciones de las Actividades de Inversión efectivamente pagadas, respecto del apartado de aplicación, mismas que a continuación de describen:

ADQUISICIONES DE ACTIVIDADES DE INVERSIÓN EFECTIVAMENTE PAGADAS
(Cifras en Pesos)

CONCEPTO	2025	2024
Bienes Inmuebles, Infraestructura y Construcciones en Proceso	\$ 0.00	\$ 18,025,774.38
Construcciones en Proceso en Bienes Propios	0.00	18,025,774.38
Bienes Muebles	0.00	2,369,902.90
Vehículos y Equipo de Transporte	0.00	2,369,902.90
Otras Inversiones	30,457,381.96	16,575,147.34
TOTAL	\$ 30,457,381.96	\$ 36,970,824.62



Conciliación de Flujos de Efectivo Netos

A continuación, se presenta la Conciliación de los Flujos de Efectivo Netos de las Actividades de Operación y saldos de Resultados del Ejercicio (Ahorro/Desahorro):

CONCILIACIÓN DE FLUJOS DE EFECTIVO NETOS (Cifras en Pesos)

CONCEPTO	2025	2024
Resultados del Ejercicio Ahorro/Desahorro	\$ 51,245,279.91	\$ 30,306,648.15
Movimientos de partidas (o rubros) que no afectan al efectivo	0	0
Disminución de Inventarios	0	0
Flujos de Efectivo Netos de las Actividades de Operación	\$ 51,245,279.91	\$ 30,306,648.15

CONCILIACIÓN ENTRE LOS INGRESOS PRESUPUESTARIOS Y CONTABLES, ASÍ COMO ENTRE LOS EGRESOS PRESUPUESTARIOS Y LOS GASTOS CONTABLES

De conformidad a lo dispuesto por el "Acuerdo por el que se emite el formato de conciliación entre los ingresos presupuestarios y contables, así como entre los egresos presupuestarios y los gastos contables" y sus modificaciones, dictado por el Consejo Nacional de Armonización Contable, a continuación, se presenta la conciliación contable-presupuestaria, correspondiente del 1 de enero al 30 de junio de 2025:

INSTITUTO DE CAPACITACIÓN Y VINCULACIÓN TECNOLÓGICA DEL ESTADO DE CHIAPAS CONCILIACIÓN ENTRE LOS INGRESOS PRESUPUESTARIOS Y CONTABLES DEL 1 DE ENERO AL 30 DE JUNIO DE 2025 (Cifras en Pesos)

CONCEPTO	2025
1. Total de Ingresos Presupuestarios	\$ 128,425,689.00
2. Más Ingresos Contables No Presupuestarios	36.72
2.1 Ingresos Financieros	0
2.2 Incremento por Variación de Inventarios	0
2.3 Disminución del Exceso de Estimaciones por Pérdida o Deterioro u Obsolescencia	0
2.4 Disminución del Exceso de Provisiones	0
2.5 Otros Ingresos y Beneficios Varios	36.72
2.6 Otros Ingresos Contables No Presupuestarios	0
3. Menos Ingresos Presupuestarios No Contables	0
3.1 Aprovechamientos Patrimoniales	0
3.2 Ingresos Derivados de Financiamientos	0
3.3 Otros Ingresos Presupuestarios No Contables	0
4. Total de Ingresos Contables	\$ 128,425,725.72



GOBIERNO CONSTITUCIONAL DEL ESTADO DE CHIAPAS
INSTITUTO DE CAPACITACIÓN Y VINCULACIÓN
TECNOLÓGICA DEL ESTADO DE CHIAPAS
NOTAS A LOS ESTADOS FINANCIEROS
DEL 1 DE ENERO AL 30 DE JUNIO DE 2025
(Cifras en Pesos)

INSTITUTO DE CAPACITACIÓN Y VINCULACIÓN TECNOLÓGICA DEL ESTADO DE CHIAPAS
CONCILIACIÓN ENTRE LOS EGRESOS PRESUPUESTARIOS Y LOS GASTOS CONTABLES
DEL 1 DE ENERO AL 30 DE JUNIO DE 2025
(Cifras en Pesos)

CONCEPTO	2025
1. Total de Egresos Presupuestarios	\$ 77,180,441.62
2. Menos Egresos Presupuestarios No Contables	0
2.1 Materias Primas y Materiales de Producción y Comercialización	0
2.2 Materiales y Suministros	0
2.3 Mobiliario y Equipo de Administración	0
2.4 Mobiliario y Equipo Educativo y Recreativo	0
2.5 Equipo e Instrumental Médico y de Laboratorio	0
2.6 Vehículos y Equipo de Transporte	0
2.7 Equipo de Defensa y Seguridad	0
2.8 Maquinaria, Otros Equipos y Herramientas	0
2.9 Activos Biológicos	0
2.10 Bienes Inmuebles	0
2.11 Activos Intangibles	0
2.12 Obra Pública en Bienes de Dominio Público	0
2.13 Obra Pública en Bienes Propios	0
2.14 Acciones y Participaciones de Capital	0
2.15 Compra de Títulos y Valores	0
2.16 Concesión de Préstamos	0
2.17 Inversiones en Fideicomisos, Mandatos y Otros Análogos	0
2.18 Provisiones para Contingencias y Otras Erogaciones Especiales	0
2.19 Amortización de la Deuda Pública	0
2.20 Adeudos de Ejercicios Fiscales Anteriores (ADEFAS)	0
2.21 Otros Egresos Presupuestarios No Contables	0
3. Más Gastos Contables No Presupuestarios	4.19
3.1 Estimaciones, Depreciaciones, Deterioros, Obsolescencia y Amortizaciones	0
3.2 Provisiones	0
3.3 Disminución de Inventarios	0
3.4 Otros Gastos	4.19
3.5 Inversión Pública no Capitalizable	0
3.6 Materiales y Suministros (consumos)	0
3.7 Otros Gastos Contables No Presupuestarios	0
4. Total de Gastos Contables	\$ 77,180,445.81



NOTAS DE MEMORIA (CUENTAS DE ORDEN)

Las Notas de Memoria contienen información sobre las cuentas de orden tanto contables como presupuestarias que se utilizan para registrar los movimientos de valores que no afecten o modifiquen el Estado de Situación Financiera del **Instituto de Capacitación y Vinculación Tecnológica del Estado de Chiapas**, sin embargo, su incorporación en libros es necesaria con fines de recordatorio, de control y en general sobre los aspectos administrativos, o bien, para consignar sus derechos o responsabilidades contingentes que puedan, o no, presentarse en el futuro.

Al 30 de junio de 2025, las cuentas que se manejan para efectos de estas Notas son las siguientes:

Cuentas de Orden Contables

Al 30 de junio de 2025, no presenta saldos.

Cuentas de Orden Presupuestario

Cuentas de Ingresos

(No Aplica)

Cuentas de Egresos

Los saldos de los rubros de las cuentas de orden presupuestarias de egresos del **Instituto de Capacitación y Vinculación Tecnológica del Estado de Chiapas**, registrados del 1 de enero al 30 de junio de 2025, son las siguientes:

CUENTAS DE ORDEN PRESUPUESTARIAS DE EGRESOS (Cifras en Pesos)

CONCEPTO	2025
Presupuesto de Egresos Aprobado	\$ 247,509,233.00
Presupuesto de Egresos por Ejercer	192,422,742.57
Modificaciones al Presupuesto de Egresos Aprobado	27,473,930.20
Presupuesto de Egresos Comprometido	92,439,872.55
Presupuesto de Egresos Devengado	85,094,273.59
Presupuesto de Egresos Ejercido	82,369,414.38
Presupuesto de Egresos Pagado	74,598,812.32

Dr. César Arturo Espinosa Morales
Director General

Lic. Fidel Crozco Martínez
Director Administrativo

"Bajo protesta de decir verdad declaramos que los Estados Financieros y sus Notas, son razonablemente correctos y son responsabilidad del emisor"