



## NOTAS A LOS ESTADOS FINANCIEROS

### Introducción

Atendiendo a lo establecido por el artículo 17 de la Ley General de Contabilidad Gubernamental, cada ente público es responsable de su contabilidad, de la operación del sistema y en consecuencia de la información que proporciona para la integración de la Cuenta Pública.

De conformidad al artículo 46, fracción I, inciso g), 47, 48 y 49 de la Ley General de Contabilidad Gubernamental, así como, a la normatividad emitida por el Consejo Nacional de Armonización Contable, a continuación, se presentan las notas a los estados financieros del **Instituto de Capacitación y Vinculación Tecnológica del Estado de Chiapas**, correspondiente al 31 de marzo de 2026, con los siguientes apartados:

- ) **Notas de Gestión Administrativa,**
- ) **Notas de Desglose, y**
- ) **Notas de Memoria (Cuentas de Orden).**

## NOTAS DE GESTIÓN ADMINISTRATIVA

### 1. Autorización e Historia

#### *a) Fecha de Creación del Ente Público*

El **Instituto de Capacitación y Vinculación Tecnológica del Estado de Chiapas**. Fue creado el 26 de julio del año 2000 se emite el Decreto No. 182, mismo que fue publicado en el Periódico Oficial No. 032. En este ordenamiento se establece que el Instituto es un Organismo Público Descentralizado, con personalidad jurídica y patrimonio propio.

Con el Decreto No. 183 por el que se reforman, derogan y adicionan diversas disposiciones del Decreto por el que se crea el Instituto de Capacitación y Vinculación Tecnológica del Estado de Chiapas, Periódico No. 94, publicado el 21 de mayo del 2008.

Con el Decreto No. 031, por el que se reforman y abrogan diversas leyes y decretos por los que se crean diversos Organismos Públicos del Poder Ejecutivo del Estado; Artículo Sexto, Periódico No. 006, publicado el 31 de diciembre del 2018.

Con el Decreto No. 180 por el que se reforman diversas disposiciones del Decreto por el que se crea el Instituto de Capacitación y Vinculación Tecnológica del Estado de Chiapas, Periódico No. 148, publicado el 20 de enero de 2021.

El **Instituto de Capacitación y Vinculación Tecnológica del Estado de Chiapas**, es un Organismo Descentralizado de la Administración Pública del Estado, con personalidad Jurídica y patrimonio propios, que tiene como objetivo primordial, promover el crecimiento constante y vigoroso, que consolide los cambios y asegure que

la capacitación técnica se convierta en un apoyo decisivo para la transformación tecnológica del Estado, estableciendo entre sus principales líneas de acción, el fortalecimiento de un sistema de capacitación empresarial, la multiplicación de opciones formativas en ese campo, la flexibilización curricular y una estrecha vinculación de este tipo de capacitación con los requerimientos del sector productivo de bienes y servicios; así como de las economías regionales.

### ***b) Principales Cambios en su Estructura***

Con la creación del **Instituto de Capacitación y Vinculación Tecnológica del Estado de Chiapas**; también se emitió el Reglamento Interior de dicho Instituto; el cual muestra la nueva estructura organizacional y las competencias de cada una de sus áreas administrativas. El Reglamento Interior, fue publicado el 6 de mayo de 2011 en el Periódico Oficial del Gobierno del Estado N° 293.

## **2. Panorama Económico y Financiero**

La situación económica y financiera del **Instituto de Capacitación y Vinculación Tecnológica del Estado de Chiapas** fue aceptable durante el ejercicio; debido a que fueron tomados en cuenta todos los lineamientos y normas emitidos por el Consejo Nacional de Armonización Contable (CONAC), y los recursos ministrados por la Secretaría de Finanzas fueron presupuestados y erogados de manera adecuada tanto presupuestal, contable y financiera.

## **3. Organización y Objeto Social**

### ***a) Objeto Social***

El **Instituto de Capacitación y Vinculación Tecnológica del Estado de Chiapas**, es responsable de integrar y difundir con oportunidad las acciones y hechos de interés social, económico y político de la gestión gubernamental.

### ***b) Principal Actividad***

- ) Impartir Capacitación para y en el trabajo a la población, contribuyendo al mejoramiento de su calidad de vida.

### ***c) Ejercicio Fiscal***

Ejercicio 2026

### ***d) Régimen Jurídico***

El **Instituto de Capacitación y Vinculación Tecnológica del Estado de Chiapas**; está registrado ante el Servicio de Administración Tributaria como persona moral con fines no lucrativos, cuya actividad económica es Otros servicios educativos proporcionados por el sector privado, y sus obligaciones son las siguientes:

- ) Presentar la declaración y pago provisional mensual de retenciones de impuestos sobre la renta (ISR), y sueldos y salarios.

- ) Presentar la declaración anual donde se informe sobre las retenciones de los trabajadores que recibieron sueldos y salarios, y trabajadores asimilados a salarios.
- ) Presentar declaración informativa anual de subsidio al empleo.
- ) Presentar declaración informativa mensual de proveedores por tasas de IVA y de IEPS

**e) Consideraciones Fiscales del Ente**

El Instituto de Capacitación y Vinculación Tecnológica del Estado de Chiapas, se ubica dentro de las personas morales a que se refiere el 79 y 86 de la LISR artículo, pero tiene otras obligaciones como:

- ) Presentar la declaración y pago provisional de retenciones de ISR por Sueldos y Salarios.
- ) Aportaciones patronales al INFONAVIT.
- ) Aportaciones patronales al IMSS.
- ) 2% del Impuesto Sobre Nóminas.
- ) 10% del ISR por arrendamiento de inmuebles.
- ) Retenciones de IVA por Arrendamiento de Inmuebles y Honorarios a prestadores de servicios.
- ) 2% del Impuesto Sobre Nóminas a prestadores de servicios.

**f) Estructura Organizacional Básica**

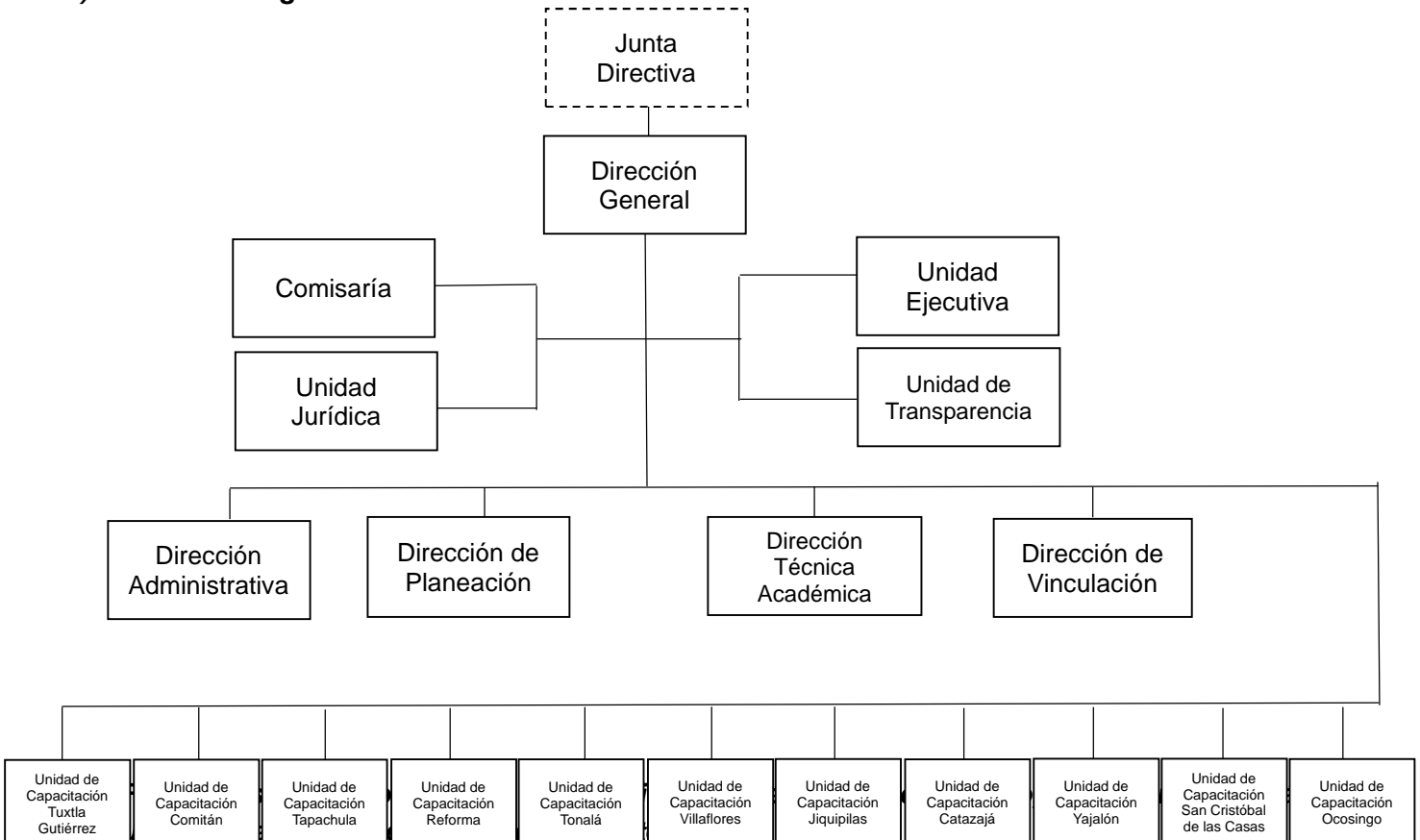



(No Aplica)

#### 4. Bases de Preparación de los Estados Financieros

Para llevar a cabo la preparación de los Estados Financieros del presente ejercicio se consideró lo siguiente:

**a) Si se ha observado la normatividad emitida por el CONAC y las disposiciones legales aplicables.**

Se ha observado las disposiciones legales de la Normatividad emitida por el CONAC y la Ley General de Contabilidad Gubernamental (LGCG), siendo congruente con la armonización contable en la emisión de los estados financieros.

**b) La normatividad aplicada para el reconocimiento, valuación y revelación de los diferentes rubros de la información financiera, así como las bases de medición utilizadas para la elaboración de los estados financieros; por ejemplo: costo histórico, valor de realización, valor razonable, valor de recuperación o cualquier otro método empleado y los criterios de aplicación de los mismos.**

Todas las cuentas que afectan económicamente al **Instituto de Capacitación y Vinculación Tecnológica del Estado de Chiapas**, están cuantificadas en términos monetarios y se registran al costo histórico. El costo histórico de las operaciones corresponde al monto erogado para su adquisición conforme a la documentación contable original justificativa y comprobatoria.

**c) Postulados Básicos de Contabilidad Gubernamental (PBCG).**

Las bases de preparación de los estados financieros del **Instituto de Capacitación y Vinculación Tecnológica del Estado de Chiapas**, aplican los postulados básicos siguientes:

- |  |   |
|--|---|
| 1. Sustancia Económica                   | 7. Consolidación de la Información Financiera |
| 2. Entes Públicos                        | 8. Devengo Contable                           |
| 3. Existencia Permanente                 | 9. Valuación                                  |
| 4. Revelación Suficiente                 | 10. Dualidad Económica                        |
| 5. Importancia Relativa                  | 11. Consistencia                              |
| 6. Registro e Integración Presupuestaria |   |

**d) Normatividad supletoria. En caso de emplear varios grupos de normatividades (normatividades supletorias), deberá realizar la justificación razonable correspondiente, su alineación con los PBCG y a las características cualitativas asociadas descritas en el Marco Conceptual de Contabilidad Gubernamental (MCCG) y sus modificaciones.**

(No Aplica)

**e) Para las Entidades que por primera vez estén implementando la base devengado de acuerdo a**



***la Ley de Contabilidad; deberán revelar las nuevas políticas de reconocimiento, su plan de implementación, revelar los cambios en las políticas, la clasificación y medición de las mismas, así como su impacto en la información financiera, y presentar los últimos estados financieros con la normatividad anteriormente utilizada con las nuevas políticas para fines de comparación en la transición a la base de devengado.***

(No Aplica)

## **5. Políticas de Contabilidad Significativas**

(No Aplica)

## **6. Posición en Moneda Extranjera y Protección por Riesgo Cambiario**

(No Aplica)

## **7. Reporte Analítico del Activo**

En las reglas específicas del Registro y Valoración del Patrimonio emitidas por el Consejo Nacional de Armonización Contable, se definió como vida útil de un activo, al periodo durante el que se espera utilizar el activo, además, se menciona que se considerará que un activo tiene una vida útil indefinida cuando, sobre la base de un análisis de todos los factores relevantes, no exista un límite previsible al periodo a lo largo del cual se espera que el activo genere rendimientos económicos o potencial de servicio, o a la utilización en la producción de bienes y servicios públicos. Con base en estas reglas, los activos del **Instituto de Capacitación y Vinculación Tecnológica del Estado de Chiapas**, sitúa la valoración de sus bienes tangibles e intangibles aplicando la depreciación y amortización, utilizando el procedimiento establecido por el Consejo Nacional de Armonización Contable (CONAC).

Las principales variaciones que presenta el activo del 1 de enero al 31 de marzo de 2026, se integra de la siguiente manera:

- a) La variación negativa por \$ 26,472,655.63, del rubro efectivo y equivalentes se debe por los pagos realizados a proveedores y prestadores de servicios, que se registraron como pasivo.
- b) La variación positiva por \$ 7,614,716.78, del rubro derechos a recibir efectivo o equivalentes se debe a los gastos pagados y que están pendientes de regularización presupuestal, en virtud de que al 31 de marzo, no se ha realizado la igualación presupuestal.

## **8. Fideicomisos, Mandatos y Análogos**

El **Instituto de Capacitación y Vinculación Tecnológica del Estado de Chiapas** no tiene Fideicomisos bajo su responsabilidad o donde se haya hecho aportación de recursos alguna.



## 9. Reporte de la Recaudación

(No Aplica)

## 10. Información sobre la Deuda y el Reporte Analítico de la Deuda

(No Aplica)

## 11. Calificaciones Otorgadas

(No Aplica)

## 12. Proceso de Mejora

### ***a) Principales Políticas de Control Interno***

Manual de Procedimientos: Nos indica los procedimientos que debemos seguir de forma ordenada en el desarrollo de las actividades; evitando duplicidad de esfuerzos.

Ley General de Contabilidad Gubernamental (LGCG): Nos establece los criterios generales que rigen la contabilidad gubernamental y la emisión de información financiera, incluyendo la presupuestaria y programática en forma razonable y transparente.

Normatividad Contable: Tiene por objeto efectuar el registro contable de los recursos públicos y la preparación de informes financieros de forma armonizada, que dan transparencia para la interpretación, evaluación, fiscalización y entrega de informes; regulando las operaciones contables.

Normas Presupuestarias: Nos indica cómo se ejecuta el gasto público, administrándolo con eficiencia, eficacia, economía, transparencia y honradez, para rendir cuentas de los recursos públicos, así mismo contribuir a fortalecer la armonización presupuestaria y contable.

### ***b) Medidas de Desempeño Financiero, Metas y Alcance***

A través del proceso de armonización contable, se da un cambio trascendental para atender en tiempo y forma el nuevo esquema de la contabilidad gubernamental, logrando resultados en materia de información financiera, transparencia y rendición de cuentas, así como, mantener la liquidez y solvencia económica.

## 13. Información por Segmentos

(No Aplica)



#### **14. Eventos Posteriores al Cierre**

(No Aplica)

#### **15. Partes Relacionadas**

“No existen partes relacionadas que pudieran ejercer influencia significativa sobre la toma de decisiones financieras y operativas”

#### **16. Responsabilidad sobre la Presentación Razonable de la Información Contable**

“Bajo protesta de decir verdad declaramos que los Estados Financieros y sus Notas, son razonablemente correctos y son responsabilidad del emisor”

## NOTAS DE DESGLOSE

### NOTAS AL ESTADO DE ACTIVIDADES

El Estado de Actividades refleja el resultado entre el saldo total de los ingresos captados y el saldo total de los gastos incurridos por el **Instituto de Capacitación y Vinculación Tecnológica del Estado de Chiapas**, cuya diferencia positiva o negativa determina el ahorro o desahorro del 1 de enero al 31 de marzo de 2026, sin considerar la inversión física en Bienes Muebles e Inmuebles, Infraestructura y Construcciones en Proceso. De esta forma el resultado durante este periodo refleja un ahorro por \$ 40,228,106.19.

#### Ingresos y Otros Beneficios

***Participaciones, Aportaciones, Convenios, Incentivos Derivados de la Colaboración Fiscal, Fondos Distintos de Aportaciones, Transferencias, Asignaciones, Subsidios y Subvenciones, y Pensiones y Jubilaciones***

Al 31 de marzo del 2026, el 15 % o más de este rubro están integrados por recursos presupuestales radicados a través de transferencias que la Secretaría de Finanzas realiza con base al presupuesto autorizado, para llevar a cabo las actividades del **Instituto de Capacitación y Vinculación Tecnológica del Estado de Chiapas**.

**PARTICIPACIONES, APORTACIONES, CONVENIOS, INCENTIVOS DERIVADOS DE LA COLABORACIÓN FISCAL, FONDOS DISTINTOS DE APORTACIONES, TRANSFERENCIAS, ASIGNACIONES, SUBSIDIOS Y SUBVENCIONES, Y PENSIONES Y JUBILACIONES**

( Cifras en Pesos )

CONCEPTO	NATURALEZA	2026	2025
Transferencias, Asignaciones, Subsidios y Subvenciones, y Pensiones y Jubilaciones	Acreedora	\$ 74,140,438.71	\$ 282,293,254.74
<b>SUMAS</b>		<b>\$ 74,140,438.71</b>	<b>\$ 282,293,254.74</b>

#### Otros Ingresos y Beneficios

El rubro de Otros Ingresos y Beneficios, corresponden a ingresos obtenidos al 31 de marzo de 2026. A continuación, se explican aquellas que en lo individual representan el 15 % o más del total de las mismas, integrado por: Otros Ingresos y Beneficios Varios con un importe de \$ 2.07 por concepto bonificaciones, redondeo en el pago de impuestos y reintegros.

**OTROS INGRESOS Y BENEFICIOS**

( Cifras en Pesos )

CONCEPTO	NATURALEZA	2026	2025
Otros Ingresos y Beneficios Varios	Acreedora	\$ 2.07	\$ 94.37
<b>SUMAS</b>		<b>\$ 2.07</b>	<b>\$ 94.37</b>

## Gastos y Otras Pérdidas

### Gastos de Funcionamiento

Los gastos de funcionamiento lo integran todas las erogaciones realizadas en la operatividad al 31 de marzo de 2026, principalmente en los capítulos 1000 Servicios Personales, 2000 Materiales y Suministros, y 3000 Servicios Generales.

Del total de los Gastos de Funcionamiento, se explican aquellas que en lo individual representan el 15 % o más, de la totalidad de las mismas, el cual se integra de la siguiente manera: el importe de \$ 33,159,247.45 correspondiente a pagos de sueldos y salarios del personal que labora en el **Instituto de Capacitación y Vinculación Tecnológica del Estado de Chiapas**, \$ 76,679.93 corresponde al capítulo 2000 Materiales y Suministros, por la adquisición de Materiales de Administración, Alimentos y Utensilios, Materiales y Artículos de Construcción y Combustibles y Lubricantes, Herramientas, Refacciones y Accesorios Menores; así como, el importe de \$ 676,373.43 del capítulo 3000 Servicios Generales, por concepto de servicios recibidos durante la operatividad, correspondiente al 31 de marzo de 2026.

#### GASTOS DE FUNCIONAMIENTO

( Cifras en Pesos )

CONCEPTO	2026	2025
Servicios Personales	\$ 33,159,247.45	\$ 241,754,407.09
Materiales y Suministros	76,679.93	2,828,855.34
Servicios Generales	676,373.43	11,171,718.34
<b>SUMAS</b>	<b>\$ 33,912,300.81</b>	<b>\$ 255,754,980.73</b>

### Otros Gastos y Pérdidas Extraordinarias

Dentro de este rubro se explican aquellas que en lo individual representan el 15 % o más, de la totalidad de las mismas, el cual se integra de la siguiente manera: con un importe de \$ 33.78 corresponde al registro en el redondeo en el pago de impuestos al 31 de marzo de 2026.

#### OTROS GASTOS Y PÉRDIDAS EXTRAORDINARIAS

( Cifras en Pesos )

CONCEPTO	2026	2025
Otros Gastos	\$ 33.78	\$ 5.89
<b>SUMAS</b>	<b>\$ 33.78</b>	<b>\$ 5.89</b>

## NOTAS AL ESTADO DE SITUACIÓN FINANCIERA

El Estado de Situación Financiera muestra la posición financiera del **Instituto de Capacitación y Vinculación Tecnológica del Estado de Chiapas**, valuados y elaborados de acuerdo con los Postulados Básicos de Contabilidad Gubernamental, Normas y Metodología para la Emisión de Información Financiera y Estructura de los Estados Financieros del Ente Público y Características de sus Notas, emitidos por el Consejo Nacional de Armonización Contable (CONAC), el cual refleja los bienes y derechos que se clasifican en rubros de acuerdo a su disponibilidad de liquidez al igual que sus obligaciones o compromisos, agrupándolas con relación a su exigibilidad.

### ACTIVO

El activo se compone de los fondos, valores, derechos y bienes cuantificados en términos monetarios, los cuales dispone el **Instituto de Capacitación y Vinculación Tecnológica del Estado de Chiapas**, para la operatividad y la prestación de servicios públicos, éste se integra como sigue:

#### Circulante

##### *Efectivo y Equivalentes*

El rubro de efectivo y equivalentes al 31 de marzo de 2026, asciende a \$ 62,580,033.61, el cual representa el 88.2 % del total de activo circulante, se integra por la disponibilidad financiera para cubrir los compromisos de pagos a los diferentes proveedores, así como, pagos de impuestos y otras contribuciones; así también, para cubrir gastos menores y emergentes. También, se encuentran los depósitos otorgados a terceros por el servicio de arrendamiento de instalaciones o equipos utilizados.

#### EFFECTIVO Y EQUIVALENTES

( Cifras en Pesos )

CONCEPTO	2026	2025
Efectivo	\$ 129,820.57	\$ 0.00
Bancos/Dependencias y Otros	48,994,011.76	88,915,565.51
Fondos con Afectación Especifica	13,319,077.55	0.00
Depósitos de Fondos de Terceros en Garantía y/o Administración	137,123.73	137,123.73
<b>SUMAS</b>	<b>\$ 62,580,033.61</b>	<b>\$ 89,052,689.24</b>

#### FONDOS CON AFECTACIÓN ESPECÍFICA

( Cifras en Pesos )

CONCEPTO	2026	2025
Ingresos Propios	\$ 180,176.52	\$ 0.00
Otros Subsidios	13,138,901.03	0.00
<b>SUMAS</b>	<b>\$ 13,319,077.55</b>	<b>\$ 0.00</b>

### ***Derechos a Recibir Efectivo o Equivalentes***

Al 31 de marzo de 2026, el rubro de derechos a recibir efectivo o equivalentes, se compone del saldo de los recursos por concepto de venta de cursos a crédito al Colegio de Bachilleres de Chiapas y por un pago erróneo por concepto de honorarios a una instructora; y por el pago de gastos del capítulo 1000 servicios personales y del capítulo 3000, que están pendientes de regularización presupuestal, derivado de que está pendiente el trámite de igualación presupuestal.

En su totalidad este rubro asciende a \$ 8,371,294.29. y representa 11.8 % del total del activo circulante.

#### **DERECHOS A RECIBIR EFECTIVO O EQUIVALENTES**

( Cifras en Pesos )

<b>CONCEPTO</b>	<b>VENCIMIENTO (DÍAS)</b>	<b>2026</b>	<b>2025</b>
<b>Cuentas por Cobrar a Corto Plazo</b>	≤ 365	\$ 137,377.51	\$ 756,577.51
<b>Deudores Diversos por Cobrar a Corto Plazo</b>	≤ 365	8,233,916.78	0.00
<b>SUMAS</b>		<b>\$ 8,371,294.29</b>	<b>\$ 756,577.51</b>

<b>CUENTAS POR COBRAR A CORTO PLAZO</b>	<b>VENCIMIENTO (DÍAS)</b>	<b>2026</b>	<b>2025</b>
Cursos de Especialidad	≤ 365	\$ 136,400.00	\$ 755,600.00
Reintegros	≤ 365	977.51	977.51
<b>SUMAS</b>		<b>\$ 137,377.51</b>	<b>\$ 756,577.51</b>

**GOBIERNO CONSTITUCIONAL DEL ESTADO DE CHIAPAS**  
**INSTITUTO DE CAPACITACIÓN Y VINCULACIÓN**  
**TECNOLÓGICA DEL ESTADO DE CHIAPAS**  
**NOTAS A LOS ESTADOS FINANCIEROS**  
**DEL 1 DE ENERO AL 31 DE MARZO DE 2026**  
**(Cifras en Pesos)**

<b>DEUDORES DIVERSOS POR COBRAR A CORTO PLAZO</b>	<b>VENCIMIENTO (DÍAS)</b>	<b>2026</b>	<b>2025</b>
Por Gastos a comprobar	≤ 365	\$ 68,176.11	\$ 0.00
Productos Alimenticios para Personas	≤ 365	1,040.00	0.00
Combustible Lubricantes y Aditivos	≤ 365	32,585.50	0.00
Combustible	≤ 365	32,585.50	0.00
Refacciones y Accesorios Menores de Equipo de Transporte	≤ 365	4,894.80	0.00
Servicio de Energía Eléctrica	≤ 365	17,443.00	0.00
Servicio de Agua	≤ 365	979.00	0.00
Servicios de Internet	≤ 365	34,356.00	0.00
Servicios Relacionados con Certificación de Procesos	≤ 365	14,700.04	0.00
Servicios de Mantenimientos de Aplicaciones Informáticas	≤ 365	10,352.00	0.00
Impresiones Oficiales	≤ 365	76,013.64	0.00
Conservación y Mantenimiento menor de Inmuebles	≤ 365	4,820.00	0.00
Mantenimiento, Conservación y Reparación de Vehículos Terrestres, Aéreos, Marítimos, Lacustres y Fluviales	≤ 365	6,885.00	0.00
Mantenimiento y Conservación de Maquinaria y Equipo	≤ 365	12,368.00	0.00
Congresos y Convenciones	≤ 365	143,329.60	0.00
Otros Impuestos y Derechos	≤ 365	58,540.00	0.00
Sueldo al Personal de Confianza	≤ 365	3,776,098.92	0.00
Compensaciones por Servicios Especiales	≤ 365	323,479.45	0.00
Aportaciones al IMSS	≤ 365	2,527,166.80	0.00
Arrendamiento de Edificios y Locales	≤ 365	4,716.99	0.00
Otros Impuestos y Derechos	≤ 365	4,739.73	0.00
Impuesto sobre Nóminas	≤ 365	642,255.00	0.00
Gastos a Comprobar	≤ 365	68,176.11	0.00
Casetas	≤ 365	4,486.24	0.00
<b>SUMAS</b>		<b>\$ 8,233,916.78</b>	<b>\$ 0.00</b>

## No Circulante

### *Derecho a Recibir Efectivo o Equivalentes a Largo Plazo.*

Al 31 de marzo de 2026, este rubro del activo asciende a \$ 4,264.41, corresponde ejercicios anteriores, se integra por subsidio al empleo determinado a trabajadores que causaron baja y no aceptaron el finiquito determinado; y por un percance vehicular que se pagaron daños, a favor del **Instituto de Capacitación y Vinculación Tecnológica del Estado de Chiapas**, pendientes de recuperar, Derivado de lo anterior, se están realizando las gestiones ante la Secretaría de Finanzas para su comprobación y/o regularización.

#### DERECHOS A RECIBIR EFECTIVO O EQUIVALENTES A LARGO PLAZO

( Cifras en Pesos )

CONCEPTO	VENCIMIENTO (DÍAS)	2026	2025
Documentos por Cobrar a Largo Plazo	> 365	\$ 317.41	\$ 317.41
Deudores Diversos a Largo Plazo	> 365	3,947.00	3,947.00
<b>SUMAS</b>		<b>\$ 4,264.41</b>	<b>\$ 4,264.41</b>

DOCUMENTOS POR COBRAR A LARGO PLAZO	VENCIMIENTO (DÍAS)	2026	2025
Subsidio al Empleo	> 365	\$ 317.41	\$ 0.00
<b>SUMAS</b>		<b>\$ 317.41</b>	<b>\$ 0.00</b>

DEUDORES DIVERSOS A LARGO PLAZO	VENCIMIENTO (DÍAS)	2026	2025
Gastos a comprobar	> 365	\$ 3,947.00	\$ 3,947.00
<b>SUMAS</b>		<b>\$ 3,947.00</b>	<b>\$ 3,947.00</b>

***Bienes Inmuebles, Infraestructura y Construcciones en Proceso.***

Al 31 de marzo de 2026, este rubro del activo asciende a \$ 67,376,513.84 y representa el valor de toda la infraestructura tangible, edificios no habitacionales y terrenos propiedad del **Instituto de Capacitación y Vinculación Tecnológica del Estado de Chiapas**, como son: Terrenos y Edificios no Habitacionales, en los que se construyen las unidades de capacitación de este Instituto, se registran a valor catastral, toda vez que son producto de donaciones realizadas por diversos H. Ayuntamientos del Estado de Chiapas, por tal motivo, reflejan el costo histórico de dichos activos, los cuales se encuentran ubicados en diferentes municipios del Estado y son edificios que ocupan las Unidades de Capacitación. Representa el 66 % del activo no circulante.

**BIENES INMUEBLES, INFRAESTRUCTURA Y CONSTRUCCIONES EN PROCESO**  
( Cifras en Pesos )

CONCEPTO	2026	2025
Terrenos	\$ 17,999,445.02	\$ 17,999,445.02
Edificios no Habitacionales	49,377,068.82	49,377,068.82
Construcciones en Proceso en Bienes Propios	0.00	0.00
<b>SUMAS</b>	<b>\$ 67,376,513.84</b>	<b>\$ 67,376,513.84</b>

***Bienes Muebles***

Este rubro representa los bienes muebles que son propiedad del **Instituto de Capacitación y Vinculación Tecnológica del Estado de Chiapas**, como son: Mobiliario y Equipo de Administración, Mobiliario y Equipo Educativo y Recreativo, Equipo e Instrumental Médico y de Laboratorio, Vehículos y Equipo de Transporte, Maquinaria y Otros Equipos y Herramientas y Colecciones, Obras de Arte y Objetos Valiosos, que aún se encuentran en buenas condiciones y que son básicos para la operatividad y el desarrollo de las funciones de las diferentes áreas del mismo; los cuales fueron adquiridos con recursos presupuestales de ejercicios anteriores.

Al 31 de marzo de 2026, este rubro asciende a \$ 34,641,959.19 y representa el 34 % del activo no circulante.

**BIENES MUEBLES**  
( Cifras en Pesos )

CONCEPTO	2026	2025
Mobiliario y Equipo de Administración	\$ 17,302,323.81	\$ 17,302,323.81
Mobiliario y Equipo Educativo y Recreativo	1,508,312.97	1,508,312.97
Equipo e Instrumental Médico y de Laboratorio	23,041.60	23,041.60
Vehículos y Equipo de Transporte	11,030,170.13	11,030,170.13
Maquinaria, Otros Equipos y Herramientas	4,735,190.68	4,735,190.68
Colecciones, Obras de Arte y Objetos Valiosos	42,920.00	42,920.00
<b>SUMAS</b>	<b>\$ 34,641,959.19</b>	<b>\$ 34,641,959.19</b>

## PASIVO

Es el conjunto de cuentas que permite el registro de las obligaciones contraídas por el **Instituto de Capacitación y Vinculación Tecnológica del Estado de Chiapas**, para el desarrollo de sus funciones y la prestación de los servicios públicos. Al 31 de marzo de 2026, los estados financieros reflejan principalmente pasivo circulante o corto plazo, es decir, aquellas obligaciones en que la exigibilidad de pago es menor a un año, así también, pasivo no circulante o largo plazo que representa las obligaciones con vencimiento posterior a un año.

### Circulante

#### *Cuentas por Pagar a Corto Plazo*

Al 31 de marzo de 2026, este rubro asciende a \$ 19,809,896.25, el cual representa el 80.3 % del total del pasivo circulante, se integra principalmente por las prestaciones salariales como son: honorarios, incentivos al personal, así como, por las aportaciones patronales al IMSS, INFONAVIT, y 2% del impuesto sobre nóminas. Así mismo, por los compromisos contraídos por la adquisición de bienes de consumo e inventariables, y por la contratación de servicios con proveedores por concepto de impuestos y derechos, necesarios para el funcionamiento del ente público, las cuales se encuentran pendiente de pago.

Además, se integra por las retenciones y contribuciones a favor de terceros como son: ISSS, 10 % del I.S.R. por Arrendamiento y 1.25 % del Régimen Simplificado de Confianza, Retenciones por Amortizaciones de Créditos del INFONAVIT, FONACOT, y Cuotas Obreras del IMSS.

También, se encuentran registrados los rendimientos bancarios, mismos que se encuentran pendientes de regularizar, para ello se está llevando a cabo las gestiones correspondientes ante la Secretaría de Finanzas para dicha regularización.

#### **CUENTAS POR PAGAR A CORTO PLAZO**

( Cifras en Pesos )

CONCEPTO	VENCIMIENTO (DÍAS)	2026	2025
<b>Servicios Personales por Pagar a Corto Plazo</b>	≤ 365	\$ 11,741,241.13	\$ 54,196,051.08
<b>Proveedores por Pagar a Corto Plazo</b>	≤ 365	371,371.03	332,362.08
<b>Transferencias Otorgadas por Pagar a Corto Plazo</b>	≤ 365	0.00	0.00
<b>Retenciones y Contribuciones por Pagar a Corto Plazo</b>	≤ 365	2,123,864.43	6,446,420.81
<b>Otras Cuentas por Pagar a Corto Plazo</b>	≤ 365	5,573,419.66	759,557.64
<b>SUMAS</b>		<b>\$ 19,809,896.25</b>	<b>\$ 61,734,391.61</b>

### Otros Pasivos a Corto Plazo

El saldo de este rubro representa el 19.7 % del total del pasivo circulante y asciende a \$ 4,853,626.20 el cual se integra principalmente de los ingresos por la cursos impartidos y rendimientos generados, pendientes de enviar a la tesorería única dependiente de la Secretaría de Finanzas.

#### OTROS PASIVOS A CORTO PLAZO

( Cifras en Pesos )

CONCEPTO	2026	2025
Ingresos por Clasificar	\$ 4,853,626.20	\$ 3,851,032.26
<b>SUMAS</b>	<b>\$ 4,853,626.20</b>	<b>\$ 3,851,032.26</b>

### No Circulante

#### Cuentas por Pagar a Largo Plazo

Este rubro asciende a \$ 37,280.87, que representa el 77 % del total del pasivo no circulante y refleja el registro de los compromisos contraídos a largo plazo, por la adquisición de bienes de consumo e inventariables. por la contratación de servicios con proveedores, las cuales se encuentran pendientes de liquidar al 31 de marzo de 2026.

#### CUENTAS POR PAGAR A LARGO PLAZO

( Cifras en Pesos )

CONCEPTO	VENCIMIENTO (DÍAS)	2026	2025
Proveedores por Pagar a Largo Plazo	> 365	\$ 37,280.87	\$ 37,280.87
<b>SUMAS</b>		<b>\$ 37,280.87</b>	<b>\$ 37,280.87</b>

#### Pasivos Diferidos a Largo Plazo

El saldo de este rubro al 31 de marzo de 2026 es de \$ 11,136.23, y representa el 23 % del total del pasivo no circulante del **Instituto de Capacitación y Vinculación Tecnológica del Estado de Chiapas**, el cual se integra por retenciones de ISR de sueldos y salarios, que corresponde a retenciones realizadas a personal que causo baja e interpuso demanda laboral y no cobraron el finiquito elaborado en el ejercicio 2024, retenciones de ISR 1.25 % del régimen simplificado de confianza del 2024, así como por rendimientos no reintegrados a la Tesorería Única dependiente de la Secretaría de Finanzas.

#### PASIVOS DIFERIDOS A LARGO PLAZO

( Cifras en Pesos )

CONCEPTO	VENCIMIENTO (DÍAS)	2025	2024
Otros Pasivos Diferidos a Largo Plazo	> 365	\$ 11,136.23	\$ 11,155.54
<b>SUMAS</b>		<b>\$ 11,136.23</b>	<b>\$ 11,155.54</b>

## NOTAS AL ESTADO DE VARIACIÓN EN LA HACIENDA PÚBLICA

La Hacienda Pública representa el importe de los bienes y derechos que son propiedad del **Instituto de Capacitación y Vinculación Tecnológica del Estado de Chiapas**, dicho importe es modificado principalmente por el resultado positivo obtenido al 31 de marzo de 2026, el cual asciende a \$ 40,228,106.19.

El Estado de Variación en la Hacienda Pública muestra las modificaciones o cambios realizados en la Hacienda Pública, dichas variaciones representan las adquisiciones de bienes muebles e inmuebles consideradas como inversión, así como, la disponibilidad para la continuidad de obras en proceso, de la misma manera, es afectado por el resultado derivado del registro de operaciones de ejercicios anteriores por reintegros, depuración contable; a la fecha que se informa, la Hacienda Pública refleja un saldo de \$ 146,262,125.79.

Así también, es modificado por el aumento o disminución al patrimonio, derivado del registro de movimientos realizados durante el periodo que se informa. A la fecha que se informa la modificación neta positiva al patrimonio es de \$ 22,063,981.88.

### HACIENDA PÚBLICA/PATRIMONIO ( Cifras en Pesos )

CONCEPTO	2026	2025
Patrimonio Contribuido	\$ 22,081,436.35	\$ 22,081,436.35
Patrimonio Generado	126,180,689.44	104,116,707.56
<b>SUMAS</b>	<b>\$ 148,262,125.79</b>	<b>\$ 126,198,143.91</b>

## Patrimonio Contribuido

### *Donaciones de Capital*

El importe de \$ 22,081,436.35 corresponde al terreno donado para la Unidad de Capacitación Reforma por un importe de \$ 6,892,944.00, así como el registro del terreno donado para la Unidad de Capacitación Villaflores por un importe de \$ 700,000.00, por la donación del terreno de la Unidad de Capacitación de Ocosingo por el importe de \$ 30,000.00, por la donación del inmueble que ocupa la Unidad de Capacitación de Catatzaja por un importe de \$ 2,372,812.35, Terreno donado por el Municipio de Tuxtla Gutiérrez por un importe de 6,939,900.00 y la construcción de las aulas de la Unidad de Capacitación Tuxtla por el importe de 2,145,780.00 y por la donación del inmueble que ocupa la Unidad de Capacitación Yajalón, por \$ 3,000,000.00 respectivamente.

### DONACIONES DE CAPITAL ( Cifras en Pesos )

CONCEPTO	NATURALEZA	2025	2024
Donaciones de Capital	Acreedora	\$ 22,081,436.35	\$ 22,051,436.35
<b>SUMAS</b>		<b>\$ 22,081,436.35</b>	<b>\$ 22,051,436.35</b>

## Patrimonio Generado

### Resultado del Ejercicio (Ahorro/Desahorro)

El resultado positivo obtenido al periodo que se informa asciende a \$ 40,228,106.19 y representa las adquisiciones de bienes muebles e inmuebles consideradas como inversión, así como, la disponibilidad financiera para cubrir gastos de operación y/o inversión.

#### RESULTADO DEL EJERCICIO (AHORRO/DESAHORRO)

( Cifras en Pesos )

CONCEPTO	PROCEDENCIA	2026	2025
<b>Resultado del Ejercicio (Ahorro/Desahorro)</b>	Ingresos y Otros Beneficios menos Gastos y Otras Pérdidas	\$ 40,228,106.19	\$ 23,074,974.19
	<b>SUMAS</b>	<b>\$ 40,228,106.19</b>	<b>\$ 23,074,974.19</b>

### Resultados de Ejercicios Anteriores

Este rubro se integra principalmente por saldos de años anteriores, así como, por el traspaso del resultado del ejercicio anterior, efectuado al inicio del presente ejercicio; también se incluyen, aquellos movimientos realizados en el periodo que se informa por concepto de: transferencias de bienes muebles e inmuebles a otras dependencias o entes públicos, bajas de activos por encontrarse defectuosos e inservibles y por actas circunstanciadas de hechos, así como, reintegros de años anteriores y depuración de saldos.

#### RESULTADOS DE EJERCICIOS ANTERIORES

( Cifras en Pesos )

CONCEPTO	PROCEDENCIA	2026	2025
<b>Resultados de Ejercicios Anteriores</b>	Traspaso de Saldos, Transferencias, Bajas de Bienes, Reintegros, Depuración Contable, y Pérdidas.	\$ 85,944,616.75	\$ 81,033,766.87
	<b>SUMAS</b>	<b>\$ 85,944,616.75</b>	<b>\$ 81,033,766.87</b>

## **Revalúos**

Este rubro corresponde principalmente al revalúo del terreno que fue donado por el honorable ayuntamiento del municipio de Ocosingo, para la Unidad de Capacitación de Ocosingo, según boleta emitida por la Dirección de Catastro del Estado, según folio número 3424237.

<b>REVALÚOS</b>			
( Cifras en Pesos )			
<b>PATRIMONIO GENERADO</b>	<b>PROCEDENCIA</b>	<b>2026</b>	<b>2025</b>
Revalúo de Bienes Inmuebles	Revalúo del Terreno de la Unidad de Capacitación de Ocosingo, Chiapas.	\$ 7,966.50	\$ 7,966.50
<b>SUMAS</b>		<b>\$ 7,966.50</b>	<b>\$ 7,966.50</b>

## **NOTAS AL ESTADO DE FLUJOS DE EFECTIVO**

El Estado de Flujos de Efectivo, muestra los flujos de efectivo del **Instituto de Capacitación y Vinculación Tecnológica del Estado de Chiapas**, conformado por los elementos básicos: origen y aplicación de los recursos.

### ***Flujo de Efectivo de las Actividades de Operación***

Durante el periodo que se informa, los orígenes de actividades de operación cobrados fueron por la cantidad de \$ 74,140,440.78. Las aplicaciones de actividades de operación pagadas por el periodo comprendido del 1 de enero al 31 de marzo de 2026, asciende a \$ 33,912,334.59, el cual refleja un flujo neto positivo por actividades de operación por un importe de \$ 40,228,106.19.

### ***Flujo de Efectivo de las Actividades de Inversión***

Durante el periodo que se informa, los orígenes de actividades de inversión cobrados fueron por la cantidad de \$ 5,530,049.88. Las aplicaciones de actividades de inversión pagadas por el periodo comprendido del 1 de enero al 31 de marzo de 2026, asciende a \$ 31,308,890.97, el cual refleja un flujo neto a la baja por actividades de inversión por un importe de \$ 25,778,841.09.

### ***Flujo de Efectivo de las Actividades de Financiamiento***

Durante el periodo que se informa, los orígenes de actividades de financiamiento cobrados fueron por la cantidad de \$ 5,855,464.91. Las aplicaciones de actividades de financiamiento pagadas por el periodo comprendido del 1 de enero al 31 de marzo de 2026, asciende a \$ 46,777,385.64, el cual refleja un flujo neto negativo por actividades de financiamiento por un importe de \$ 40,921,920.73.

***Incremento/Disminución Neta en el Efectivo y Equivalentes al Efectivo***

La disminución neta en el efectivo y equivalentes al 31 de marzo de 2026 tiene un saldo de \$ 26,472,655.63.

***Efectivo y Equivalentes al Efectivo al Final del Ejercicio***

Las cifras del efectivo y equivalentes al efectivo, al final del ejercicio que figuran en la última parte del Estado de Flujos de Efectivo, es el siguiente:

**EFFECTIVO Y EQUIVALENTES AL EFFECTIVO AL FINAL DEL EJERCICIO**

( Cifras en Pesos )

CONCEPTO	2026	2025
Efectivo y Equivalentes al Efectivo al Final del Ejercicio	\$ 62,580,033.61	\$ 89,052,689.24

***Efectivo y Equivalentes***

El análisis de los saldos inicial y final del efectivo y equivalentes al efectivo, al final del ejercicio del estado de flujos de efectivo, respecto a la composición del rubro de efectivo y equivalentes es como sigue:

**EFFECTIVO Y EQUIVALENTES**

( Cifras en Pesos )

CONCEPTO	2026	2025
Efectivo	\$ 129,820.57	\$ 0.00
Bancos/Dependencias y Otros	48,994,011.76	88,915,565.51
Fondos con Afectación Específica	13,319,077.55	0.00
Depósitos de Fondos de Terceros en Garantía y/o Administración	137,123.73	137,123.73
<b>TOTAL</b>	<b>\$ 62,580,033.61</b>	<b>\$ 89,052,689.24</b>

**Adquisiciones de las Actividades de Inversión efectivamente pagadas**

Al 31 de marzo de 2026, se realizaron adquisiciones de las Actividades de Inversión efectivamente pagadas, respecto del apartado de aplicación, mismas que a continuación se describen:

**ADQUISICIONES DE ACTIVIDADES DE INVERSIÓN EFECTIVAMENTE PAGADAS**

( Cifras en Pesos )

CONCEPTO	2026	2025
<b>Bienes Inmuebles, Infraestructura y Construcciones en Proceso</b>	<b>\$ 0.00</b>	<b>\$ 3,422,221.01</b>
Edificios no Habitacionales	0.00	3,422,221.01
Construcciones en Proceso en Bienes Propios	0.00	0.00
<b>Bienes Muebles</b>	<b>0.00</b>	<b>0.00</b>
Vehículos y Equipo de Transporte	0.00	0.00
<b>Otras Inversiones</b>	<b>31,308,890.97</b>	<b>31,066,959.05</b>
<b>TOTAL</b>	<b>\$ 31,308,890.97</b>	<b>\$ 34,489,180.06</b>

**Conciliación de Flujos de Efectivo Netos**

A continuación, se presenta la Conciliación de los Flujos de Efectivo Netos de las Actividades de Operación y saldos de Resultado del Ejercicio (Ahorro/Desahorro):

**CONCILIACIÓN DE FLUJOS DE EFECTIVO NETOS**

( Cifras en Pesos )

CONCEPTO	2026	2025
<b>Resultado del Ejercicio Ahorro/Desahorro</b>	<b>\$ 40,228,106.19</b>	<b>\$ 23,074,974.19</b>
<b>Movimientos de partidas (o rubros) que no afectan al efectivo</b>	<b>0</b>	<b>0</b>
Disminución de Inventarios	0	0
<b>Flujos de Efectivo Netos de las Actividades de Operación</b>	<b>\$ 40,228,106.19</b>	<b>\$ 23,074,974.19</b>

**CONCILIACIÓN ENTRE LOS INGRESOS PRESUPUESTARIOS Y CONTABLES,  
ASÍ COMO ENTRE LOS EGRESOS PRESUPUESTARIOS Y LOS GASTOS CONTABLES**

De conformidad a lo dispuesto por el “Acuerdo por el que se emite el formato de conciliación entre los ingresos presupuestarios y contables, así como entre los egresos presupuestarios y los gastos contables” y sus modificaciones, dictado por el Consejo Nacional de Armonización Contable, a continuación, se presenta la conciliación contable-presupuestaria, correspondiente del 1 de enero al 31 de marzo de 2026:

**INSTITUTO DE CAPACITACIÓN Y VINCULACIÓN TECNOLÓGICA DEL ESTADO DE CHIAPAS**  
**CONCILIACIÓN ENTRE LOS INGRESOS PRESUPUESTARIOS Y CONTABLES**  
**DEL 1 DE ENERO AL 31 DE MARZO DE 2026**  
**( Cifras en Pesos )**

<b>CONCEPTO</b>	<b>2026</b>
<b>1. Total de Ingresos Presupuestarios</b>	<b>\$ 74,140,438.71</b>
<b>2. Más Ingresos Contables No Presupuestarios</b>	<b>2.07</b>
2.1 Ingresos Financieros	0
2.2 Incremento por Variación de Inventarios	0
2.3 Disminución del Exceso de Estimaciones por Pérdida o Deterioro u Obsolescencia	0
2.4 Disminución del Exceso de Provisiones	0
2.5 Otros Ingresos y Beneficios Varios	2.07
2.6 Otros Ingresos Contables No Presupuestarios	0
<b>3. Menos Ingresos Presupuestarios No Contables</b>	<b>0</b>
3.1 Aprovechamientos Patrimoniales	0
3.2 Ingresos Derivados de Financiamientos	0
3.3 Otros Ingresos Presupuestarios No Contables	0
<b>4. Total de Ingresos Contables</b>	<b>\$ 74,140,440.78</b>

**GOBIERNO CONSTITUCIONAL DEL ESTADO DE CHIAPAS**  
**INSTITUTO DE CAPACITACIÓN Y VINCULACIÓN**  
**TECNOLÓGICA DEL ESTADO DE CHIAPAS**  
**NOTAS A LOS ESTADOS FINANCIEROS**  
**DEL 1 DE ENERO AL 31 DE MARZO DE 2026**  
**(Cifras en Pesos)**

**INSTITUTO DE CAPACITACIÓN Y VINCULACIÓN TECNOLÓGICA DEL ESTADO DE CHIAPAS**  
**CONCILIACIÓN ENTRE LOS EGRESOS PRESUPUESTARIOS Y LOS GASTOS CONTABLES**  
**DEL 1 DE ENERO AL 31 DE MARZO DE 2026**  
**( Cifras en Pesos )**

<b>CONCEPTO</b>	<b>2026</b>
<b>1. Total de Egresos Presupuestarios</b>	<b>\$ 33,912,300.81</b>
<b>2. Menos Egresos Presupuestarios No Contables</b>	<b>0</b>
2.1 Materias Primas y Materiales de Producción y Comercialización	0
2.2 Materiales y Suministros	0
2.3 Mobiliario y Equipo de Administración	0
2.4 Mobiliario y Equipo Educativo y Recreativo	0
2.5 Equipo e Instrumental Médico y de Laboratorio	0
2.6 Vehículos y Equipo de Transporte	0
2.7 Equipo de Defensa y Seguridad	0
2.8 Maquinaria, Otros Equipos y Herramientas	0
2.9 Activos Biológicos	0
2.10 Bienes Inmuebles	0
2.11 Activos Intangibles	0
2.12 Obra Pública en Bienes de Dominio Público	0
2.13 Obra Pública en Bienes Propios	0
2.14 Acciones y Participaciones de Capital	0
2.15 Compra de Títulos y Valores	0
2.16 Concesión de Préstamos	0
2.17 Inversiones en Fideicomisos, Mandatos y Otros Análogos	0
2.18 Provisiones para Contingencias y Otras Erogaciones Especiales	0
2.19 Amortización de la Deuda Pública	0
2.20 Adeudos de Ejercicios Fiscales Anteriores (ADEFAS)	0
2.21 Otros Egresos Presupuestarios No Contables	0
<b>3. Más Gastos Contables No Presupuestarios</b>	<b>33.78</b>
3.1 Estimaciones, Depreciaciones, Deterioros, Obsolescencia y Amortizaciones	0
3.2 Provisiones	0
3.3 Disminución de Inventarios	0
3.4 Otros Gastos	33.78
3.5 Inversión Pública no Capitalizable	0
3.6 Materiales y Suministros (consumos)	0
3.7 Otros Gastos Contables No Presupuestarios	0
<b>4. Total de Gastos Contables</b>	<b>\$ 33,912,334.59</b>

## NOTAS DE MEMORIA (CUENTAS DE ORDEN)

Las Notas de Memoria contienen información sobre las cuentas de orden tanto contables como presupuestarias que se utilizan para registrar los movimientos de valores que no afecten o modifiquen el Estado de Situación Financiera del **Instituto de Capacitación y Vinculación Tecnológica del Estado de Chiapas**, sin embargo, su incorporación en libros es necesaria con fines de recordatorio, de control y en general sobre los aspectos administrativos, o bien, para consignar sus derechos o responsabilidades contingentes que puedan, o no, presentarse en el futuro.

Al 31 de marzo de 2026, las cuentas que se manejan para efectos de estas Notas son las siguientes:

### Cuentas de Orden Contables

Al 31 de marzo de 2026, no presenta saldos.

### Cuentas de Orden Presupuestario

#### *Cuentas de Ingresos*

(No Aplica)

#### *Cuentas de Egresos*

Los saldos de los rubros de las cuentas de orden presupuestarias de egresos del **Instituto de Capacitación y Vinculación Tecnológica del Estado de Chiapas**, registrados del 1 de enero al 31 de marzo de 2026, son las siguientes:

### CUENTAS DE ORDEN PRESUPUESTARIAS DE EGRESOS

( Cifras en Pesos )

CONCEPTO	2026
Presupuesto de Egresos Aprobado	\$ 312,998,162.42
Presupuesto de Egresos por Ejercer	256,060,407.97
Modificaciones al Presupuesto de Egresos Aprobado	20,362,983.90
Presupuesto de Egresos Comprometido	36,623,190.74
Presupuesto de Egresos Devengado	33,934,973.82
Presupuesto de Egresos Ejercido	27,555,330.68
Presupuesto de Egresos Pagado	27,460,301.55

Dr. César Arturo Espinosa Morales

Director General

Lic. Fidel Orozco Martínez

Director Administrativo

“Bajo protesta de decir verdad declaramos que los Estados Financieros y sus Notas, son razonablemente correctos y son responsabilidad del emisor”