



**CHIAPAS**  
ESTADOS UNIDOS MEXICANOS



SECRETARÍA  
DE HACIENDA  
COMPTON 2012

21090

**INSTITUTO DE CAPACITACIÓN Y VINCULACIÓN  
TECNOLÓGICA DEL ESTADO DE CHIAPAS**

# **CUENTA PÚBLICA ESTATAL**

**INFORMACIÓN FINANCIERA**

**TERCER TRIMESTRE**

**EJERCICIO FISCAL  
2024**

---

## **INFORMACIÓN FINANCIERA**

---

---

## **ESTADOS Y REPORTES CONAC**

---



GOBIERNO CONSTITUCIONAL DEL ESTADO DE CHIAPAS  
 INSTITUTO DE CAPACITACIÓN Y VINCULACIÓN TECNOLÓGICA DEL ESTADO DE CHIAPAS

SISTEMA CONTABLE 2024  
 ESTADO DE SITUACIÓN FINANCIERA  
 AL 30 DE SEPTIEMBRE DEL 2024  
 (Cifras en Pesos)

Concepto	2024	2023	Concepto	2024	2023
<b>ACTIVO</b>			<b>PASIVO</b>		
<b>Activo Circulante</b>			<b>Activo Circulante</b>	3,388,230.00	23,274,547.24
Efectivo y Equivalentes	26,190,440.36	26,676,804.68	Cuentas por Pagar a Corto Plazo	0.00	0.00
Derechos a Recibir Efectivo o Equivalentes	33,695.01	27,205.11	Deudas por Pagar a Corto Plazo	0.00	0.00
Derechos a Recibir Bienes o Servicios	0.00	1,046,246.97	Préstamos a Corto Plazo de la Deuda Pública a Largo Plazo	0.00	0.00
Inventarios	0.00	0.00	Títulos y Valores a Corto Plazo	0.00	0.00
Ahorros	0.00	0.00	Pasivos Diferidos a Corto Plazo	0.00	0.00
Subvención por Pérdida o Deterioro de Activos Circulantes	0.00	0.00	Fondos y Bienes de Terceros en Garantía (y Administración) a Corto Plazo	693,110.18	23,183.41
Otros Activos Circulantes	0.00	0.00	Provisiones a Corto Plazo	0.00	0.00
<b>Total de Activos Circulantes</b>	<b>26,718,236.31</b>	<b>28,851,859.34</b>	Otros Pasivos a Corto Plazo	308,204.89	648,660.78
<b>Activo No Circulante</b>			<b>Total de Pasivos Circulantes</b>	<b>4,807,548.97</b>	<b>23,045,386.43</b>
Inversiones Financieras a Largo Plazo	0.00	0.00	<b>Pasivo No Circulante</b>		
Derechos a Recibir Efectivo o Equivalentes a Largo Plazo	1,960.68	1,352.02	Cuentas por Pagar a Largo Plazo	0.00	0.00
Bienes Intangibles, Infraestructura y Construcciones en Proceso	83,892,687.50	88,977,167.00	Documentos por Pagar a Largo Plazo	0.00	0.00
Bienes Muebles	34,034,884.07	33,279,889.62	Deuda Pública a Largo Plazo	0.00	0.00
Activos Intangibles	1,031,848.00	1,031,048.00	Pasivos Diferidos a Largo Plazo	37,842.91	37,842.91
Depreciación, Deterioro y Amortización Acumulada de Bienes	0.00	0.00	Fondos y Bienes de Terceros en Garantía (y Administración) a Largo Plazo	0.00	0.00
Activos Diferidos	1,183,846.39	4,745.81	Provisiones a Largo Plazo	0.00	0.00
Exceso por Pérdida o Deterioro de Activos no Circulantes	0.00	0.00			
Otros Activos no Circulantes	0.00	0.00			
<b>Total de Activos No Circulantes</b>	<b>89,484,778.61</b>	<b>91,399,321.04</b>	<b>Total de Pasivos No Circulantes</b>	<b>37,842.91</b>	<b>37,842.91</b>
			<b>Total del Pasivo</b>	<b>4,845,391.88</b>	<b>23,083,229.34</b>
			<b>HACIENDA PÚBLICA / PATRIMONIO</b>		
			<b>Hacienda Pública/Patrimonio General</b>	22,051,436.38	22,051,436.38
			Aportaciones	0.00	0.00
			Dotaciones de Capital	32,041,436.38	32,051,436.38
			Actualización de la Hacienda Pública/Patrimonio	0.00	0.00
			<b>Hacienda Pública/Patrimonio Separado</b>	93,077,470.00	79,079,850.59
			Resultados del Ejercicio (Pérdida/Cuando)	21,963,436.28	10,571,090.34
			Resultados de Ejercicios Anteriores	76,053,133.01	68,447,850.25
			Reservas	0.00	0.00
			Reservas	0.00	0.00
			Reasignaciones de Resultados de Ejercicios Anteriores	0.00	0.00
			<b>Exceso o Insuficiencia en la Anticipación de la Necesidad</b>		
			Hacienda/Patrimonio	0.00	0.00
			Resultado por Pérdida Monetaria	0.00	0.00
			Resultado por Transferencia de Activos no Monetarios	0.00	0.00
			<b>Total Hacienda Pública/Patrimonio</b>	<b>115,439,913.41</b>	<b>100,679,486.94</b>
			<b>Total del Pasivo y Hacienda Pública/Patrimonio</b>	<b>120,274,204.32</b>	<b>123,951,598.28</b>
<b>Total del Activo</b>	<b>116,203,014.92</b>	<b>120,251,180.38</b>			

**Lodo, Gerardo Jiménez Villalobos**  
 Encargado del Instituto de Capacitación y Vinculación  
 Tecnológica del Estado de Chiapas

**Mtro. Walter Domínguez Camacho**  
 Director Administrativo

"Bajo protesta de decir verdad declaramos que los Estados Financieros y sus notas, son razonablemente correctos y son responsabilidad del emisor".

SISTEMA CONTABLE 2024  
ESTADO DE SITUACIÓN FINANCIERA  
AL 30 DE SEPTIEMBRE DEL 2024  
(Cifras en Pesos)

Concepto	2024	2023	Concepto	2024	2023
<b>ACTIVO</b>			<b>PASIVO</b>		
<b>Activo Circulante</b>			<b>Activo Circulante</b>		
<b>Efectivo y Equivalentes</b>	<b>30,755,496.36</b>	<b>25,875,964.56</b>	<b>Cuentas por Pagar a Corto Plazo</b>	<b>1,366,291.89</b>	<b>2,274,347.24</b>
Efectivo	12,191.49	0.00	Servicios Personales por Pagar a Corto Plazo	1,095,356.82	1,646,193.62
Bonos/Tercerías	0.00	0.00	Proveedores por Pagar a Corto Plazo	599,943.21	396,899.90
Bonos/Depositos y Otros	17,664,188.21	18,881,041.80	Contratistas por Obras Públicas por Pagar a Corto Plazo	0.00	5,274,855.18
Inversiones Temporales (Fondo 3 Hieras)	0.00	0.00	Participaciones y Aportaciones por Pagar a Corto Plazo	0.00	0.00
Fondos con Aportación Específica	2,716,496.67	16,618,913.75	Transferencias Otorgadas por Pagar a Corto Plazo	90,494.29	2,801,414.58
Depósitos de Fondos de Terceiros en Garantía y/o Administración	198,806.91	194,964.91	Intereses, Comisiones y Otros Gastos de la Deuda Pública por Pagar a Corto Plazo	0.00	0.00
Otros Efectivos y Equivalentes	0.00	0.00	Reclamaciones y Contribuciones por Pagar a Corto Plazo	1,690,038.57	7,294,343.58
<b>Deudas a Recibir Efectivo y Equivalentes</b>	<b>13,884.83</b>	<b>271,265.81</b>	Devoluciones de la Ley de Ingresos por Pagar a Corto Plazo	0.00	0.00
Inversiones Financieras de Corto Plazo	0.00	0.00	Otros Cuentas por Pagar a Corto Plazo	45,594.91	58,243.48
Cuentas por Cobrar a Corto Plazo	317.41	271,265.81	<b>Documentos por Pagar a Corto Plazo</b>	<b>0.00</b>	<b>0.00</b>
Deudas Divisas por Cobrar a Corto Plazo	33,898.30	0.00	Documentos Comerciales por Pagar a Corto Plazo	0.00	0.00
Ingresos por Recuperar a Corto Plazo	0.00	0.00	Documentos con Características por Obras Públicas por Pagar a Corto Plazo	0.00	0.00
Deudas por Anticipos de la Tercería a Corto Plazo	0.00	0.00	Otros Documentos por Pagar a Corto Plazo	0.00	0.00
Pasivos Otorgados a Corto Plazo	0.00	0.00	<b>Proveedores a Corto Plazo de la Deuda Pública a Largo Plazo</b>	<b>0.00</b>	<b>0.00</b>
Otros Debitos a Recibir Efectivo o Equivalentes a Corto Plazo	0.00	0.00	Proveedores a Corto Plazo de la Deuda Pública Interna	0.00	0.00
<b>Deudas a Recibir Bienes o Servicios</b>	<b>0.00</b>	<b>1,896,245.07</b>	Proveedores a Corto Plazo de la Deuda Pública Externa	0.00	0.00
Anticipos e Provisiones por Adquisición de Bienes y Prestación de Servicios a Corto Plazo	0.00	0.00	Proveedores a Corto Plazo de Arrendamiento Financiero	0.00	0.00
Anticipos e Provisiones por Adquisición de Bienes Inmuebles y Muebles a Corto Plazo	0.00	1,896,245.07	<b>Títulos y Valores a Corto Plazo</b>	<b>0.00</b>	<b>0.00</b>
Anticipos e Provisiones por Adquisición de Bienes Inmuebles a Corto Plazo	0.00	0.00	Títulos y Valores de la Deuda Pública Interna a Corto Plazo	0.00	0.00
Anticipos e Provisiones por Obras Públicas a Corto Plazo	0.00	0.00	Títulos y Valores de la Deuda Pública Externa a Corto Plazo	0.00	0.00
Otros Debitos a Recibir Bienes o Servicios a Corto Plazo	0.00	0.00	<b>Pasivos Diferidos a Corto Plazo</b>	<b>0.00</b>	<b>0.00</b>
<b>Inventarios</b>	<b>0.00</b>	<b>0.00</b>	Ingresos Cobrados por Adelantado a Corto Plazo	0.00	0.00
Inventari de Mercaderías para Venta	0.00	0.00	Ingresos Cobrados por Adelantado a Corto Plazo	0.00	0.00
Inventari de Mercaderías Terminadas	0.00	0.00	Otros Pasivos Diferidos a Corto Plazo	0.00	0.00
Inventari de Mercaderías en Proceso de Elaboración	0.00	0.00	<b>Fondos y Bienes de Terceiros en Garantía y/o Administración a Corto Plazo</b>	<b>933,710.18</b>	<b>21,152.41</b>
Inventari de Bienes Primas, Mandatos y Suministros para Producción	0.00	0.00	Fondos en Garantía a Corto Plazo	0.00	0.00
Bienes en Tránsito	0.00	0.00	Fondos en Administración a Corto Plazo	933,710.18	21,152.41
<b>Admones</b>	<b>0.00</b>	<b>0.00</b>	Fondos Contingentes a Corto Plazo	0.00	0.00
Aplicación de Mandatos y Comisiones de Consumo	0.00	0.00	Fondos de Fabricación, Mandatos y Contratos Anticipos a Corto Plazo	0.00	0.00
<b>Estimaciones por Pérdida a Destrucción de Activos Circulantes</b>	<b>0.00</b>	<b>0.00</b>	Otros Fondos de Terceiros en Garantía y/o Administración a Corto Plazo	0.00	0.00
Estimaciones para Cuentas Receptoras por Debitos a Recibir Efectivo o Equivalentes	0.00	0.00	Valores y Bienes en Garantía a Corto Plazo	0.00	0.00
Estimación por Debitos de Inventarios	0.00	0.00	<b>Provisiones a Corto Plazo</b>	<b>0.00</b>	<b>0.00</b>
<b>Otros Activos Circulantes</b>	<b>0.00</b>	<b>0.00</b>	Provisión para Demandas y Juicios a Corto Plazo	0.00	0.00
Valores en Garantía	0.00	0.00	Provisión para Contingencias a Corto Plazo	0.00	0.00
Bonos en Garantía (produce depósitos de fondos)	0.00	0.00	Otras Provisiones a Corto Plazo	0.00	0.00
Bonos Contratos de Embargos, Comisiones, Asesoramientos y Dación en Pago	0.00	0.00	<b>Otros Pasivos a Corto Plazo</b>	<b>306,290.29</b>	<b>549,239.78</b>
Adquisición con Fondos de Terceiros	0.00	0.00	Ingresos por Cobrar	306,290.68	549,239.78
<b>Total de Activos Circulantes</b>	<b>28,789,878.21</b>	<b>28,883,894.24</b>	Recaudación por Participar	0.00	0.00
<b>Activo No Circulante</b>			Otros Pasivos Circulantes	0.00	0.00
<b>Inversiones Financieras a Largo Plazo</b>	<b>0.00</b>	<b>0.00</b>	<b>Total de Pasivos Circulantes</b>	<b>1,937,248.07</b>	<b>23,845,280.42</b>
Inversiones a Largo Plazo	0.00	0.00	<b>Pasivos No Circulantes</b>		
Títulos y Valores a Largo Plazo	0.00	0.00	<b>Cuentas por Pagar a Largo Plazo</b>	<b>0.00</b>	<b>0.00</b>
Habilitaciones, Mandatos y Contratos Anticipos	0.00	0.00	Proveedores por Pagar a Largo Plazo	0.00	0.00
Participaciones y Aportaciones de Capital	0.00	0.00	Contratistas por Obras Públicas por Pagar a Largo Plazo	0.00	0.00
<b>Debitos a Recibir Efectivo y Equivalentes a Largo Plazo</b>	<b>1,850.68</b>	<b>1,850.68</b>	<b>Documentos por Pagar a Largo Plazo</b>	<b>0.00</b>	<b>0.00</b>
Documentos por Cobrar a Largo Plazo	1,850.68	1,850.68	Documentos Comerciales por Pagar a Largo Plazo	0.00	0.00
Deudas Divisas a Largo Plazo	0.00	0.00	Documentos con Características por Obras Públicas por Pagar a Largo Plazo	0.00	0.00
Ingresos por Recuperar a Largo Plazo	0.00	0.00	Otros Documentos por Pagar a Largo Plazo	0.00	0.00
Pasivos Otorgados a Largo Plazo	0.00	0.00	<b>Deuda Pública a Largo Plazo</b>	<b>0.00</b>	<b>0.00</b>
Otros Debitos a Recibir Efectivo o Equivalentes a Largo Plazo	0.00	0.00	Títulos y Valores de la Deuda Pública Interna a Largo Plazo	0.00	0.00
<b>Bienes Inmuebles, Infraestructura y Construcciones en Proceso</b>	<b>62,982,897.93</b>	<b>58,977,187.83</b>	Títulos y Valores de la Deuda Pública Externa a Largo Plazo	0.00	0.00
Terrenos	17,961,473.52	17,951,473.52	Préstamos de la Deuda Pública Interna por Pagar a Largo Plazo	0.00	0.00
Valores	0.00	0.00	Préstamos de la Deuda Pública Externa por Pagar a Largo Plazo	0.00	0.00
Bienes de Habilitación	41,255,964.21	30,157,302.58	Arrendamiento Financiero por Pagar a Largo Plazo	0.00	0.00
Infraestructura	0.00	0.00	<b>Pasivos Diferidos a Largo Plazo</b>	<b>37,842.91</b>	<b>37,842.91</b>
Construcciones en Proceso en Bienes de Gestión Pública	0.00	0.00	Créditos Diferidos a Largo Plazo	0.00	0.00
Construcciones en Proceso en Bienes Propios	3,478,154.30	10,678,405.58	Intereses Cobrados por Adelantado a Largo Plazo	0.00	0.00
Otros Bienes Inmuebles	0.00	0.00	Otros Pasivos Diferidos a Largo Plazo	37,842.91	37,842.91
<b>Bienes Muebles</b>	<b>34,094,893.07</b>	<b>31,276,895.42</b>	<b>Fondos y Bienes de Terceiros en Garantía y/o Administración a Largo Plazo</b>	<b>0.00</b>	<b>0.00</b>
Mobiliario y Equipo de Administración	17,146,711.63	17,619,901.34	Fondos en Garantía a Largo Plazo	0.00	0.00
Mobiliario y Equipo Educativo y Recreativo	1,500,481.37	1,713,806.17	Fondos en Administración a Largo Plazo	0.00	0.00
Equipo e Instrumental Médico y de Laboratorio	33,041.80	33,041.80	Fondos Contingentes a Largo Plazo	0.00	0.00
Vehículos y Equipo de Transporte	11,680,176.13	6,663,267.23	Fondos de Fabricación, Mandatos y Contratos Anticipos a Largo Plazo	0.00	0.00
Equipo de Defensa y Seguridad	0.00	0.00	Otros Fondos de Terceiros en Garantía y/o Administración a Largo Plazo	0.00	0.00
Maquinaria, Otros Equipos y Herramientas	4,380,076.30	5,833,985.19	Valores y Bienes en Garantía a Largo Plazo	0.00	0.00
Colectores, Obras de Arte y Objeto de Valor	42,936.90	42,936.90	<b>Provisiones a Largo Plazo</b>	<b>0.00</b>	<b>0.00</b>
Activos Biológicos	0.00	0.00	Provisión para Demandas y Juicios a Largo Plazo	0.00	0.00
<b>Activo Intangible</b>	<b>1,031,848.00</b>	<b>1,031,848.00</b>	Provisión para Pensiones a Largo Plazo	0.00	0.00
Software	1,031,848.00	1,031,848.00	Provisión para Contingencias a Largo Plazo	0.00	0.00
Patentes, Marcas y Derechos	0.00	0.00	Otras Provisiones a Largo Plazo	0.00	0.00
Concesiones y Franchising	0.00	0.00	<b>Total de Pasivos No Circulantes</b>	<b>37,842.91</b>	<b>37,842.91</b>
Licencias	0.00	0.00	<b>Total del Pasivo</b>	<b>1,975,090.98</b>	<b>23,883,123.34</b>
Otros Activos Intangibles	0.00	0.00			

**SISTEMA CONTABLE 2024**  
**ESTADO DE SITUACIÓN FINANCIERA**  
**AL 30 DE SEPTIEMBRE DEL 2024**  
 (Cifras en Pesos)

 Página 2 de 2  
 Fecha: 30/10/2024

Concepto	2024	2023	Concepto	2024	2023
<b>Depreciación, Deterioro y Amortización Acumulada de Bienes</b>	<b>0.00</b>	<b>0.00</b>	<b>HACIENDA PÚBLICA / PATRIMONIO</b>		
Depreciación Acumulada de Bienes Intangibles	0.00	0.00	Naciendo Pública/Patrimonio Consolidado	21,851,426.25	21,851,426.25
Depreciación Acumulada de Inmuebles	0.00	0.00	Aportaciones	0.00	0.00
Depreciación Acumulada de Bienes Muebles	0.00	0.00	Aportaciones	0.00	0.00
Deterioro Acumulado de Bienes	0.00	0.00	<b>Donaciones de Capital</b>	<b>22,891,426.25</b>	<b>22,891,426.25</b>
Amortización Acumulada de Activos Intangibles	0.00	0.00	Donaciones de Capital	22,891,426.25	22,891,426.25
<b>Activos Diferidos</b>	<b>1,123,848.23</b>	<b>8,745.61</b>	<b>Ajustes/Incidencias de la Hacienda Pública/Patrimonio</b>	<b>0.00</b>	<b>0.00</b>
Estudios, Formulación y Custodiación de Proyectos	0.00	0.00	Ajustes/Incidencias de la Hacienda Pública/Patrimonio	0.00	0.00
Derivados sobre Divisas en Programas de Arrendamiento	0.00	0.00	<b>Hacienda Pública/Patrimonio General</b>	<b>60,677,776.98</b>	<b>71,848,460.53</b>
Financiera	0.00	0.00	Resultados del Ejercicio (Ingreso/Desahorro)	25,383,034.28	15,871,260.34
Gastos Pagados por Adelantado a Largo Plazo	0.00	0.00	Resultados del Ejercicio (Menor/Deudados)	21,952,695.28	16,571,720.34
Anticipos a Largo Plazo	0.00	0.00	<b>Resultados de Ejercicios Anteriores</b>	<b>79,223,139.81</b>	<b>47,447,858.25</b>
Beneficios al Retiro de Empleados Pagados por Adelantado	0.00	0.00	Resultados de Ejercicios Anteriores	79,223,139.81	47,447,858.25
Otros Activos Diferidos	1,123,848.23	8,745.61	<b>Reservas</b>	<b>0.00</b>	<b>0.00</b>
<b>Subvaluación por Pérdida e Deterioro de Activos no Circulantes</b>	<b>0.00</b>	<b>0.00</b>	Reserva de Bienes Intangibles	0.00	0.00
Subvaluación por Pérdida de Cuentas Incoobrables de Documentos por Cobrar a Largo Plazo	0.00	0.00	Reserva de Bienes Muebles	0.00	0.00
Subvaluación por Pérdida de Cuentas Incoobrables de Deudores	0.00	0.00	Reserva de Bienes Intangibles	0.00	0.00
Subvaluación por Pérdida de Cuentas Incoobrables de Ingresos por Cobrar a Largo Plazo	0.00	0.00	Otros Reservas	0.00	0.00
Subvaluación por Pérdida de Cuentas Incoobrables de Préstamos Otorgados a Largo Plazo	0.00	0.00	<b>Reservas</b>	<b>0.00</b>	<b>0.00</b>
Subvaluación por Pérdida de Cheq. Cuentas Incoobrables a Largo Plazo	0.00	0.00	Reservas de Patrimonio	0.00	0.00
<b>Otros Activos no Circulantes</b>	<b>0.00</b>	<b>0.00</b>	Reservas Tarifarias	0.00	0.00
Bienes en Comodato	0.00	0.00	Reservas por Contingencias	0.00	0.00
Bienes en Arrendamiento Financiero	0.00	0.00	<b>Revaluaciones de Resultados de Ejercicios Anteriores</b>	<b>0.00</b>	<b>0.00</b>
Bienes en Custodia	0.00	0.00	Cargos en Políticas Contables	0.00	0.00
			Cargos por Errores Contables	0.00	0.00
			<b>Exceso o Inverfuerzo en la Actualización de la Hacienda Pública/Patrimonio</b>	<b>0.00</b>	<b>0.00</b>
			Resultado por Posición Monetaria	0.00	0.00
			Resultado por Posición Monetaria	0.00	0.00
			<b>Resultado por Tenencia de Activos no Monetarios</b>	<b>0.00</b>	<b>0.00</b>
			Resultado por Tenencia de Activos no Monetarios	0.00	0.00
<b>Total de Activos no Circulantes</b>	<b>89,644,776.81</b>	<b>83,298,021.84</b>	<b>Total Hacienda Pública/Patrimonio</b>	<b>115,628,912.44</b>	<b>100,878,486.94</b>
<b>Total del Activo</b>	<b>120,714,384.23</b>	<b>102,452,386.28</b>	<b>Total del Pasivo y Hacienda Pública/Patrimonio</b>	<b>120,714,384.23</b>	<b>102,452,386.28</b>

**Ldo. Gerardo Jiménez Villalobos**
**Encargado del Instituto de Capacitación y Vinculación  
Tecnológica del Estado de Chiapas**

"Bajo protesta de decir verdad declaramos que los Estados Financieros y sus notas, son razonablemente correctos y son responsabilidad del emisor".

**Mtro. Walter Domingo Camacho**
**Director Administrativo**



SISTEMA CONTABLE 2024  
ESTADO DE ACTIVIDADES  
DEL 1o. DE ENERO AL 30 DE SEPTIEMBRE DE 2024  
(Cifras en Pesos)

Concepto	2024	2023
<b>INGRESOS Y OTROS BENEFICIOS</b>		
Ingresos de Gestión	0.00	0.00
Impuestos	0.00	0.00
Cuotas y Aportaciones de Seguridad Social	0.00	0.00
Contribuciones de Mejoras	0.00	0.00
Derechos	0.00	0.00
Productos	0.00	0.00
Apropiamientos	0.00	0.00
Ingresos por Venta de Bienes y Prestación de Servicios	0.00	0.00
<b>Participaciones, Aportaciones, Convenios, Incentivos Derivados de la Colaboración Fiscal, Fondos Distintos de Aportaciones, Transferencias, Asignaciones, Subsidios y Subvenciones, y Pensiones y Jubilaciones</b>	<b>182,333,673.70</b>	<b>290,974,271.25</b>
Participaciones, Aportaciones, Convenios, Incentivos Derivados de la Colaboración Fiscal y Fondos Distintos de Aportaciones	0.00	0.00
Transferencias, Asignaciones, Subsidios y Subvenciones, y Pensiones y Jubilaciones	182,333,673.70	290,974,271.25
<b>Otros Ingresos y Beneficios</b>	<b>37.81</b>	<b>77.07</b>
Ingresos Financieros	0.00	0.00
Incremento por Variación de Inventarios	0.00	0.00
Distribución del Exceso de Estimaciones por Pérdida o Deterioro u Obsolescencia	0.00	0.00
Distribución del Exceso de Provisiones	0.00	0.00
Otros Ingresos y Beneficios Varios	-37.81	77.07
<b>Total de Ingresos y Otros Beneficios</b>	<b>182,333,710.71</b>	<b>290,974,348.32</b>
<b>GASTOS Y OTRAS PÉRDIDAS</b>		
<b>Gastos de Funcionamiento</b>	<b>198,871,827.38</b>	<b>231,548,233.58</b>
Servicios Personales	140,685,554.18	217,089,602.71
Materiales y Suministros	2,457,249.94	2,903,525.32
Servicios Generales	9,619,024.13	11,257,305.53
<b>Transferencias, Asignaciones, Subsidios y Otras Ayudas</b>	<b>0.00</b>	<b>2,841,567.79</b>
Transferencias Internas y Asignaciones al Sector Público	0.00	2,841,567.79
Transferencias al Resto del Sector Público	0.00	0.00
Subsidios y Subvenciones	0.00	0.00
Ayudas Sociales	0.00	0.00
Pensiones y Jubilaciones	0.00	0.00
Transferencias a Fideicomisos, Mandatos y Contratos Análisis	0.00	0.00
Transferencias a la Seguridad Social	0.00	0.00
Donativos	0.00	0.00
Transferencias al Exterior	0.00	0.00
<b>Participaciones y Aportaciones</b>	<b>0.00</b>	<b>0.00</b>
Participaciones	0.00	0.00
Aportaciones	0.00	0.00
Convenios	0.00	0.00
<b>Intereses, Comisiones y Otros Gastos de la Deuda Pública</b>	<b>0.00</b>	<b>0.00</b>
Intereses de la Deuda Pública	0.00	0.00
Comisiones de la Deuda Pública	0.00	0.00
Gastos de la Deuda Pública	0.00	0.00
Costo por Coberturas	0.00	0.00
Apoyos Financieros	0.00	0.00
<b>Otros Gastos y Pérdidas Extraordinarias</b>	<b>7,947.17</b>	<b>12,916.64</b>
Estimaciones, Depreciaciones, Deterioro, Obsolescencia y Amortizaciones	0.00	0.00
Provisiones	0.00	0.00
Disminución de Inventarios	0.00	0.00
Otros Gastos	7,947.17	12,916.64
<b>Inversión Pública</b>	<b>0.00</b>	<b>0.00</b>
Inversión Pública no Capitalizable	0.00	0.00
<b>Total de Gastos y Otras Pérdidas</b>	<b>198,879,774.43</b>	<b>234,403,147.98</b>
<b>Resultados del Ejercicio (Ahorros/Desahorro)</b>	<b>23,163,936.28</b>	<b>16,571,200.34</b>

Lcdo. Gerardo Jiménez Villalobos

Encargado del Instituto de Capacitación y Vinculación  
Tecnológica del Estado de Chiapas

Mtro. Walter Domínguez Camacho

Director Administrativo

"Bajo protesta de decir verdad declaramos que los Estados Financieros y sus notas, son razonablemente correctos y son responsabilidad del emisor".

**SISTEMA CONTABLE 2024**  
**ESTADO DE VARIACIÓN EN LA HACIENDA PÚBLICA**  
**DEL 01 DE ENERO AL 30 DE SEPTIEMBRE DE 2024**

(Cifras en Pesos)

Página 1 de 1

30/10/2024

Fecha:

Concepto	Hacienda Pública / Patrimonio Contribuido	Hacienda Pública / Patrimonio Generado de Ejercicios Anteriores	Hacienda Pública / Patrimonio Generado del Ejercicio	Exceso o Insuficiencia en la Actualización de la Hacienda Pública/Patrimonio	Total
Hacienda Pública / Patrimonio Contribuido Neto de 2023	22,051,436.35				22,051,436.35
Aportaciones	0.00				0.00
Donaciones de Capital	22,051,436.35				22,051,436.35
Actualización de la Hacienda Pública/Patrimonio	0.00				0.00
Hacienda Pública / Patrimonio Generado Neto de 2023		61,447,850.25	16,571,200.34		78,019,050.59
Resultados del Ejercicio (Ahorro/Desahorro)			16,571,200.34		16,571,200.34
Resultado de Ejercicios Anteriores		61,447,850.25			61,447,850.25
Reservas		0.00			0.00
Reservas		0.00			0.00
Rectificaciones de Resultados de Ejercicios Anteriores		0.00			0.00
Exceso o Insuficiencia en la Actualización de la Hacienda Pública / Patrimonio Neto de 2023				0.00	0.00
Resultado por Posición Monetaria				0.00	0.00
Resultado por Tenencia de Activos no Monetarios				0.00	0.00
Hacienda Pública / Patrimonio Neto Final de 2023	22,051,436.35	61,447,850.25	16,571,200.34	0.00	100,070,486.94
Cambios en la Hacienda Pública / Patrimonio Contribuido Neto de 2024	0.00				0.00
Aportaciones	0.00				0.00
Donaciones de Capital	0.00				0.00
Actualización de la Hacienda Pública/Patrimonio	0.00				0.00
Variaciones de la Hacienda Pública / Patrimonio Generado Neto de 2024		8,775,689.56	6,782,735.94		15,558,425.50
Resultados del Ejercicio (Ahorro/Desahorro)			23,353,936.28		23,353,936.28
Resultados de Ejercicios Anteriores		8,775,689.56	(16,571,200.34)		(7,795,510.78)
Reservas			0.00		0.00
Reservas			0.00		0.00
Rectificaciones de Resultados de Ejercicios Anteriores			0.00		0.00
Cambios en el Exceso o Insuficiencia en la Actualización de la Hacienda Pública / Patrimonio Neto de 2024				0.00	0.00
Resultado por Posición Monetaria				0.00	0.00
Resultado por Tenencia de Activos no Monetarios				0.00	0.00
Hacienda Pública / Patrimonio Neto Final de 2024	22,051,436.35	70,223,539.81	23,353,936.28	0.00	115,628,912.44

Lcdo. Gerardo Jiménez Villalobos

 Encargado del Instituto de Capacitación y Vinculación  
 Tecnológica del Estado de Chiapas

Mtro. Wilber Domínguez Camacho

Director Administrativo

"Bajo protesta de decir verdad declaramos que los Estados Financieros y sus notas, son razonablemente correctos y son responsabilidad del emisor".



**SISTEMA CONTABLE 2024  
ESTADO DE CAMBIOS EN LA SITUACIÓN FINANCIERA  
DEL 1o. DE ENERO AL 30 DE SEPTIEMBRE DE 2024  
(Cifras en Pesos)**

 Página 1 de 1  
30/10/2024

Fecha:

Concepto	Origen	Aplicación
<b>ACTIVO</b>	<b>8,663,532.33</b>	<b>8,184,246.97</b>
<b>Activo Circulante</b>	<b>8,663,532.33</b>	<b>8.00</b>
Efectivo y Equivalentes	8,119,564.18	0.00
Derechos a Recibir Efectivo o Equivalentes	237,319.68	0.00
Derechos a Recibir Bienes o Servicios	1,306,249.07	0.00
Inventarios	0.00	0.00
Almacenes	0.00	0.00
Estimación por Pérdida o Deterioro de Activos Circulantes	0.00	0.00
Otros Activos Circulantes	0.00	0.00
<b>Activo No Circulante</b>	<b>0.00</b>	<b>8,184,246.97</b>
Inversiones Financieras a Largo Plazo	0.00	0.00
Derechos a Recibir Efectivo o Equivalentes a Largo Plazo	0.00	0.00
Bienes Inmuebles, Infraestructura y Construcciones en Proceso	0.00	3,715,480.90
Bienes Muebles	0.00	1,324,895.59
Activos Intangibles	0.00	0.00
Depreciación, Deterioro y Amortización Acumulada de Bienes	0.00	0.00
Activos Diferidos	0.00	1,144,100.52
Estimación por Pérdida o Deterioro de Activos no Circulantes	0.00	0.00
Otros Activos no Circulantes	0.00	0.00
<b>PASIVO</b>	<b>911,996.77</b>	<b>29,149,668.23</b>
<b>Pasivo Circulante</b>	<b>911,996.77</b>	<b>29,149,668.23</b>
Cuentas por Pagar a Corto Plazo	0.00	19,906,315.34
Documentos por Pagar a Corto Plazo	0.00	0.00
Porción a Corto Plazo de la Deuda Pública a Largo Plazo	0.00	0.00
Títulos y Valores a Corto Plazo	0.00	0.00
Pasivos Diferidos a Corto Plazo	0.00	0.00
Fondos y Bienes de Terceros en Garantía y/o Administración a Corto Plazo	911,996.77	0.00
Provisiones a Corto Plazo	0.00	0.00
Otros Pasivos a Corto Plazo	0.00	243,352.89
<b>Pasivo No Circulante</b>	<b>0.00</b>	<b>0.00</b>
Cuentas a Pagar a Largo Plazo	0.00	0.00
Documentos por Pagar a Largo Plazo	0.00	0.00
Deuda Pública a Largo Plazo	0.00	0.00
Pasivos Diferidos a Largo Plazo	0.00	0.00
Fondos y Bienes de Terceros en Garantía y/o Administración a Largo Plazo	0.00	0.00
Provisiones a Largo Plazo	0.00	0.00
<b>HACIENDA PÚBLICA/PATRIMONIO</b>	<b>15,558,625.50</b>	<b>0.00</b>
<b>Hacienda Pública/Patrimonio Contribuido</b>	<b>0.00</b>	<b>0.00</b>
Aportaciones	0.00	0.00
Donaciones de Capital	0.00	0.00
Actualización de la Hacienda Pública/Patrimonio	0.00	0.00
<b>Hacienda Pública/Patrimonio Generado</b>	<b>15,558,625.50</b>	<b>0.00</b>
Resultados del Ejercicio (Ahora/Desahorro)	6,782,135.94	0.00
Resultados de Ejercicios Anteriores	8,775,689.56	0.00
Reservas	0.00	0.00
Reservas	0.00	0.00
Rectificaciones de Resultados de Ejercicios Anteriores	0.00	0.00
<b>Exceso e Insuficiencia en la Actualización de la Hacienda Pública/Patrimonio</b>	<b>0.00</b>	<b>0.00</b>
Resultado por Posición Monetaria	0.00	0.00
Resultado por Tenencia de Activos no Monetarios	0.00	0.00

Ldo. Gerardo Jiménez Vilalobos

 Encargado del Instituto de Capacitación y Vinculación  
Tecnológica del Estado de Chiapas

Mtro. Walter Domínguez Camacho

Director Administrativo

"Bajo protesta de decir verdad declaramos que los Estados Financieros y sus notas, son razonablemente correctos y son responsabilidad del emisor".

SISTEMA CONTABLE 2024  
 ESTADO DE FLUJOS DE EFECTIVO  
 DEL 01 DE ENERO AL 30 DE SEPTIEMBRE DE 2024  
 (Cifras en Pesos)

Concepto	2024	2023
<b>Flujos de Efectivo de las Actividades de Operación</b>		
<b>Origen</b>	182,333,710.71	269,674,368.33
Impuestos	0.00	0.00
Cuentas y Aportaciones de Seguridad Social	0.00	0.00
Contribuciones de Mejoras	0.00	0.00
Derechos	0.00	0.00
Productos	0.00	0.00
Aprovechamientos	0.00	0.00
Ingresos por Venta de Bienes y Prestación de Servicios	0.00	0.00
Participaciones, Aportaciones, Comisos, Incentivos Derivados de la Cobertura Fiscal y Fondos Distintos de Aportaciones	0.00	0.00
Transferencias, Asignaciones, Subsidios y Subvenciones, y Pensiones y Jubilaciones	0.00	0.00
Otros Orígenes de Operación	182,333,710.71	269,674,368.33
<b>Aplicación</b>	126,979,774.43	224,493,147.88
Servicios Personales	146,885,054.18	217,580,002.71
Materiales y Suministros	2,467,248.94	2,900,025.32
Servicios Generales	3,810,024.13	11,067,705.83
Transferencias Internas y Asignaciones al Sector Público	0.00	2,341,897.78
Transferencias al Resto del Sector Público	0.00	0.00
Subsidios y Subvenciones	0.00	0.00
Ayudas Sociales	0.00	0.00
Pensiones y Jubilaciones	0.00	0.00
Transferencias a Proceso, Mandatos y Comisos Antiguos	0.00	0.00
Transferencias a la Seguridad Social	0.00	0.00
Donativos	0.00	0.00
Transferencias al Exterio	0.00	0.00
Participaciones	0.00	0.00
Aportaciones	0.00	0.00
Comisos	0.00	0.00
Otros Aplicaciones de Operación	7,347.17	12,916.64
<b>Flujos Netos de Efectivo de las Actividades de Operación</b>	<b>55,353,936.28</b>	<b>45,181,220.45</b>
<b>Flujos de Efectivo de las Actividades de Inversión</b>		
<b>Origen</b>	18,897,275.23	22,634,826.16
Bienes Inmuebles, Infraestructura y Construcciones en Proceso	7,388,211.05	0.00
Bienes Muebles	1,046,237.35	9,618,547.55
Otros Orígenes de Inversión	10,462,826.83	13,016,278.61
<b>Aplicación</b>	31,233,464.23	38,135,414.19
Bienes Inmuebles, Infraestructura y Construcciones en Proceso	11,114,881.95	19,094,065.95
Bienes Muebles	2,388,560.90	0.00
Otros Aplicaciones de Inversión	17,748,660.38	19,041,348.24
<b>Flujos Netos de Efectivo de las Actividades de Inversión</b>	<b>(12,336,188.99)</b>	<b>(15,496,588.04)</b>
<b>Flujos de Efectivo de las Actividades de Financiamiento</b>		
<b>Origen</b>	1,103,289.87	6,740,526.75
Endeudamiento Neto	0.00	0.00
Interno	0.00	0.00
Externo	0.00	0.00
Otros Orígenes de Financiamiento	1,103,289.87	6,740,526.75
<b>Aplicación</b>	24,346,993.13	15,418,755.85
Servicio de la Deuda	0.00	0.00
Interno	0.00	0.00
Externo	0.00	0.00
Otros Aplicaciones de Financiamiento	24,346,993.13	15,418,755.85
<b>Flujos Netos de Efectivo por Actividades de Financiamiento</b>	<b>(23,243,703.26)</b>	<b>(8,678,229.10)</b>
<b>Incremento/Disminución Neto en el Efectivo y Equivalentes al Efectivo</b>	<b>(19,226,055.96)</b>	<b>(18,993,637.73)</b>
<b>Efectivo y Equivalentes al Efectivo al Inicio del Ejercicio</b>	<b>25,875,604.56</b>	<b>36,479,242.23</b>
<b>Efectivo y Equivalentes al Efectivo al Final del Ejercicio</b>	<b>6,649,548.60</b>	<b>17,485,604.50</b>

Lcdo. Gerardo Jiménez Villalobos

Encargado del Instituto de Capacitación y Vinculación  
 Tecnológica del Estado de Chiapas

Mtro. Wilber Domínguez Camacho

Dirección Administrativa



Sistema Contable 2024  
Estado de Flujos de Efectivo  
del 01 de Enero al 30 de Septiembre de 2024  
(Cifras en Pesos)

Fecha:

30/10/2024

Concepto	2024	2023
----------	------	------

"Bajo protesta de decir verdad declaramos que los Estados Financieros y sus notas, son razonablemente correctos y son responsabilidad del emisor".



**GOBIERNO CONSTITUCIONAL DEL ESTADO DE CHIAPAS**  
**INSTITUTO DE CAPACITACIÓN Y VINCULACIÓN TECNOLÓGICA DEL ESTADO DE CHIAPAS**

**SISTEMA CONTABLE 2024**  
**ESTADO ANALITICO DEL ACTIVO**  
**DEL 01 DE ENERO AL 30 DE SEPTIEMBRE DEL 2024**

(Cifras en Pesos)

Página 1 de 1  
30/10/2024

Fecha:

Concepto	Saldo Inicial	Cargos del Periodo	Abonos del Periodo	Saldo Final	Variación del Periodo
<b>ACTIVO</b>	<b>123,861,599.29</b>	<b>991,372,697.97</b>	<b>897,651,893.53</b>	<b>129,274,394.32</b>	<b>(3,679,295.94)</b>
<b>ACTIVO CIRCULANTE</b>	<b>24,483,688.34</b>	<b>934,973,379.88</b>	<b>834,838,913.61</b>	<b>29,769,828.31</b>	<b>(9,683,859.53)</b>
Efectivo y Equivalentes	25,673,864.35	919,538,336.71	927,050,930.59	25,735,646.35	(5,119,984.16)
Derechos a Recibir Efectivo o Equivalentes	271,205.01	457,859.30	695,216.88	38,520.03	(257,319.88)
Derechos a Recibir Bienes o Servicios	1,506,249.07	4,995,443.37	1,491,993.04	0.00	(1,506,249.07)
Inventarios	0.00	0.00	0.00	0.00	0.00
Almacenes	0.00	0.00	0.00	0.00	0.00
Estimación por Pérdida o Deterioro de Activos Circulantes	0.00	0.00	0.00	0.00	0.00
Otros Activos Circulantes	0.00	0.00	0.00	0.00	0.00
<b>ACTIVO NO CIRCULANTE</b>	<b>99,377,910.94</b>	<b>68,399,318.09</b>	<b>62,714,980.42</b>	<b>99,504,566.01</b>	<b>6,126,655.07</b>
Inversiones Financieras a Largo Plazo	0.00	0.00	0.00	0.00	0.00
Derechos a Recibir Efectivo o Equivalentes a Largo Plazo	1,350.68	0.00	0.00	1,350.68	0.00
Bienes Inmuebles, Infraestructura y Construcciones en Proceso	56,977,167.33	15,088,458.55	11,350,977.05	62,832,667.33	3,715,499.90
Bienes Muebles	23,779,009.53	4,252,488.15	2,937,800.60	34,964,695.07	1,324,685.55
Activos Intangibles	1,031,648.80	0.00	0.00	1,031,648.80	0.00
Depreciación, Deterioro y Avaluación Acumulada de Bienes	0.00	0.00	0.00	0.00	0.00
Activos Diferidos	3,745.11	38,570,332.38	37,808,201.47	1,163,048.32	1,144,100.52
Estimación por Pérdida o Deterioro de Activos no Circulantes	0.00	0.00	0.00	0.00	0.00
Otros Activos no Circulantes	0.00	0.00	0.00	0.00	0.00

Lcdo. Gerardo Jiménez Villalobos

Encargado del Instituto de Capacitación y Vinculación  
Tecnológica del Estado de Chiapas

Mtro. Walter Domínguez Domínguez

Director Administrativo

"Bajo protesta de decir verdad declaramos que los Estados Financieros y sus notas, son razonablemente correctos y son responsabilidad del emisor".



GOBIERNO CONSTITUCIONAL DEL ESTADO DE CHIAPAS

INSTITUTO DE CAPACITACIÓN Y VINCULACIÓN TECNOLÓGICA DEL ESTADO DE CHIAPAS

SISTEMA CONTABLE 2024

ESTADO ANALÍTICO DE LA DEUDA Y OTROS PASIVOS

DEL 1o. DE ENERO AL 30 DE SEPTIEMBRE DE 2024

(Cifras en Pesos)

Fecha:

DEMONIMACIÓN DE LAS DEUDAS	MONEDA DE CONTRATACIÓN	INSTITUCIÓN O PAIS ACREEDOR	SALDO INICIAL DEL PERÍODO	SALDO FINAL DEL PERÍODO
<b>DEUDA PÚBLICA</b>				
<b>Corto Plazo</b>				
<b>Deuda Interna</b>			<b>0.00</b>	<b>0.00</b>
Instituciones de Crédito			0.00	0.00
BBVA MEXICO, S.A.	Moneda Nacional	México	0.00	0.00
BANOBRAS, S.N.C.	Moneda Nacional	México	0.00	0.00
BANORTE, S.A.	Moneda Nacional	México	0.00	0.00
INTERACCIONES, S.A.	Moneda Nacional	México	0.00	0.00
SANTANDER, S.A.	Moneda Nacional	México	0.00	0.00
SCOTIABANK INVERLAT, S.A.	Moneda Nacional	México	0.00	0.00
Titulos y Valores	Moneda Nacional	México	0.00	0.00
Arrendamientos Financieros	Moneda Nacional	México	0.00	0.00
<b>Deuda Externa</b>			<b>0.00</b>	<b>0.00</b>
Organismos Financieros Internacionales			0.00	0.00
Deuda Bilateral			0.00	0.00
Titulos y Valores			0.00	0.00
Arrendamientos Financieros			0.00	0.00
<b>Subtotal de Deuda Pública a Corto Plazo</b>			<b>0.00</b>	<b>0.00</b>
<b>Largo Plazo</b>				
<b>Deuda Interna</b>			<b>0.00</b>	<b>0.00</b>
Instituciones de Crédito			0.00	0.00
BBVA MEXICO, S.A.	Moneda Nacional	México	0.00	0.00
BANOBRAS, S.N.C.	Moneda Nacional	México	0.00	0.00
BANORTE, S.A.	Moneda Nacional	México	0.00	0.00
SANTANDER, S.A.	Moneda Nacional	México	0.00	0.00
Titulos y Valores	Moneda Nacional	México	0.00	0.00
Arrendamientos Financieros	Moneda Nacional	México	0.00	0.00
<b>Deuda Externa</b>			<b>0.00</b>	<b>0.00</b>
Organismos Financieros Internacionales			0.00	0.00
Deuda Bilateral			0.00	0.00
Titulos y Valores			0.00	0.00
Arrendamientos Financieros			0.00	0.00
<b>Subtotal de Deuda Pública a Largo Plazo</b>			<b>0.00</b>	<b>0.00</b>
<b>Total de Otros Pasivos</b>	Moneda Nacional	México	<b>23,883,103.34</b>	<b>4,645,391.88</b>
<b>Total de Deuda Pública y Otros Pasivos</b>			<b>23,883,103.34</b>	<b>4,645,391.88</b>

Lcdo. Gerardo Jiménez Villalobos

Encargado del Instituto de Capacitación y Vinculación Tecnológica del Estado de Chiapas

Mtro. Walter Domínguez Camacho

Director Administrativo

"Bajo protesta de decir verdad declaramos que los Estados Financieros y sus notas, son razonablemente correctos y son responsabilidad del emisor".



SISTEMA CONTABLE 2024  
INFORME SOBRE PASIVOS CONTINGENTES  
DEL 1o. DE ENERO AL 30 DE SEPTIEMBRE DE 2024

De conformidad a las Principales Reglas de Registro y Valoración del Patrimonio (Elementos Generales), emitidas por el Consejo Nacional de Armonización Contable, publicadas en el capítulo reformado en el Diario Oficial de la Federación el 06 de octubre del 2014, y última reforma del 23 de diciembre de 2020, los Pasivos Contingentes consideran:

- a) Una obligación posible, surgida a raíz de sucesos pasados, cuya existencia ha de ser confirmada sólo por la ocurrencia, o en su caso, por la no ocurrencia, de uno o más eventos inciertos en el futuro, que no están enteramente bajo el control del Ente Público.
- b) Una obligación presente, surgida a raíz de sucesos pasados, que no se ha reconocido contablemente porque: no es probable que la entidad tenga que satisfacerla, desprendiéndose de recursos que incorporen beneficios económicos; o bien el importe de la obligación no pueda ser medido con la suficiente fiabilidad.

Al respecto, se informa que este Ente Público cuenta a la fecha con un saldo de: 25,459,602.63

El monto de los pasivos contingentes del Instituto de Capacitación y Vinculación Tecnológica del Estado de Chiapas, se integra por demandas laborales



  
Lcdo. Gerardo Jiménez Villalobos  
Encargado del Instituto de Capacitación y  
Vinculación Tecnológica del Estado de Chiapas

  
Mtro. Walter Domínguez Camacho  
Director Administrativo



GOBIERNO CONSTITUCIONAL DEL ESTADO DE CHIAPAS  
INSTITUTO DE CAPACITACIÓN Y VINCULACIÓN TECNOLÓGICA DEL  
ESTADO DE CHIAPAS  
SISTEMA CONTABLE 2024

RELACIÓN DE ESQUEMAS BURSÁTILES Y COBERTURAS FINANCIERAS  
DEL 1o. DE ENERO AL 30 DE SEPTIEMBRE DE 2024

Página 1 de 1  
Fecha: 30/10/2024

RELACIÓN DE ESQUEMAS BURSÁTILES Y DE COBERTURAS FINANCIERAS

---

**NO APLICA**

---

## NOTAS A LOS ESTADOS FINANCIEROS

---

### Introducción

Atendiendo a lo establecido por el artículo 17 de la Ley General de Contabilidad Gubernamental, cada ente público es responsable de su contabilidad, de la operación del sistema y en consecuencia de la información que proporciona para la integración de la Cuenta Pública.

De conformidad al artículo 46, fracción I, inciso g), 47, 48 y 49 de la Ley General de Contabilidad Gubernamental, así como, a la normatividad emitida por el Consejo Nacional de Armonización Contable, a continuación, se presentan las notas a los estados financieros del **Instituto de Capacitación y Vinculación Tecnológica del Estado de Chiapas**, correspondiente al 30 de septiembre de 2024, con los siguientes apartados:

- **Notas de Gestión Administrativa,**
- **Notas de Desglose, y**
- **Notas de Memoria (Cuentas de Orden).**

### NOTAS DE GESTIÓN ADMINISTRATIVA

#### 1. Autorización e Historia

##### **a) Fecha de Creación del Ente Público**

El **Instituto de Capacitación y Vinculación Tecnológica del Estado de Chiapas**. El 26 de julio del año 2000 se emite el Decreto No. 182, mediante el cual se crea el Instituto de Capacitación y Vinculación Tecnológica del Estado de Chiapas, mismo que fue publicado en el Periódico Oficial No. 032. En este ordenamiento se establece que el Instituto es un Organismo Público Descentralizado, con personalidad jurídica y patrimonio propio. Es sectorizada a la Secretaría del Trabajo mediante el Decreto No. 183 de fecha 21 de mayo del 2008.

El **Instituto de Capacitación y Vinculación Tecnológica del Estado de Chiapas**, es un Organismo Descentralizado de la Administración Pública del Estado, con personalidad Jurídica y patrimonio propios, que tiene como objetivo primordial, promover el crecimiento constante y vigoroso, que consolide los cambios y asegure que la capacitación técnica se convierta en un apoyo decisivo para la transformación tecnológica del Estado, estableciendo entre su principales líneas de acción, el fortalecimiento de un sistema de capacitación empresarial, la multiplicación de opciones formativas en ese campo, la flexibilización curricular y una estrecha vinculación de este tipo de capacitación con los requerimientos del sector productivo de bienes y servicios; así como de las economías regionales.

##### **b) Principales Cambios en su Estructura**

Con la creación del **Instituto de Capacitación y Vinculación Tecnológica del Estado de Chiapas**; también se emitió el Reglamento Interior de dicho Instituto; el cual muestra la nueva estructura organizacional y las competencias de cada una de sus áreas administrativas. El Reglamento Interior, fue publicado el 6 de mayo de 2011 en el Periódico Oficial del Gobierno del Estado N° 293.





## 2. Panorama Económico y Financiero

La situación económica y financiera del **Instituto de Capacitación y Vinculación Tecnológica del Estado de Chiapas** fue aceptable durante el ejercicio; debido a que fueron tomados en cuenta todos los lineamientos y normas emitidos por el Consejo Nacional de Armonización Contable (CONAC), y los recursos ministrados por la Secretaría de Hacienda fueron presupuestados y erogados de manera adecuada tanto presupuestal, contable y financiera.

## 3. Organización y Objeto Social

### a) Objeto Social

El **Instituto de Capacitación y Vinculación Tecnológica del Estado de Chiapas**, ofrece una estrecha colaboración con el sector productivo y de servicios, a través de la promoción e impartición de capacitación para el trabajo, de acuerdo a las necesidades del Estado, para que incentive la creación de empleos y la ocupación de la fuerza de trabajo, dotando a la población de conocimientos y habilidades básicas para poder acceder al mercado laboral, a fin de lograr una mejora en la calidad de vida a la población del Estado de Chiapas.

### b) Principal Actividad

- Impartir Capacitación para y en el trabajo a la población, contribuyendo al mejoramiento de su calidad de vida.

### c) Ejercicio Fiscal

Ejercicio 2024

### d) Régimen Jurídico

El **Instituto de Capacitación y Vinculación Tecnológica del Estado de Chiapas**; está registrado ante el Servicio de Administración Tributaria como persona moral con fines no lucrativos, cuya actividad económica es Otros servicios educativos proporcionados por el sector privado, y sus obligaciones son las siguientes:

- Presentar la declaración y pago provisional mensual de retenciones de impuestos sobre la renta (ISR), y sueldos y salarios.
- Presentar la declaración anual donde se informe sobre las retenciones de los trabajadores que recibieron sueldos y salarios, y trabajadores asimilados a salarios.
- Presentar declaración informativa anual de subsidio al empleo.
- Presentar declaración informativa mensual de proveedores por tasas de IVA y de IEPS.

### e) Consideraciones Fiscales del Ente

El **Instituto de Capacitación y Vinculación Tecnológica del Estado de Chiapas**, se ubica dentro de las personas morales a que se refiere el 79 y 86 de la LISR artículo, pero tiene otras obligaciones como:

- Presentar la declaración y pago provisional de retenciones de ISR por Sueldos y Salarios.
- INFONAVIT.
- IMSS.
- 2% del Impuesto Sobre Nóminas.
- 10% del ISR por arrendamiento de inmuebles.



- Retenciones de IVA por Arrendamiento de Inmuebles y Honorarios a prestadores de servicios.
- 2% del Impuesto Sobre Nóminas a prestadores de servicios.

**f) Estructura Organizacional Básica**

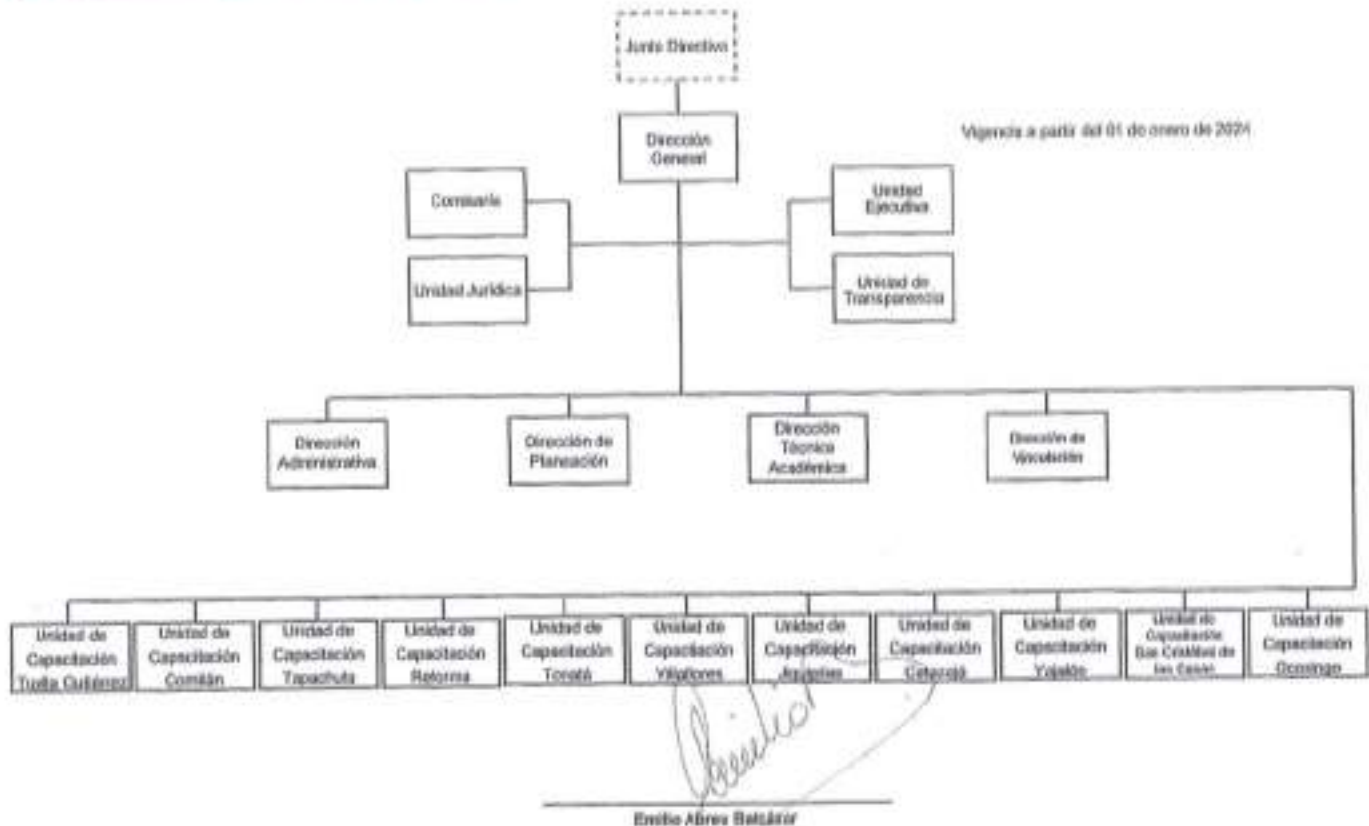

**g) Fideicomisos de los cuales es Fideicomitente o Fideicomisario, y Contratos Análogos, incluyendo Mandatos de los cuales es parte**

(No Aplica)

**4. Bases de Preparación de los Estados Financieros**

Para llevar a cabo la preparación de los Estados Financieros del presente ejercicio se consideró lo siguiente:

**a) Si se ha observado la normatividad emitida por el CONAC y las disposiciones legales aplicables.**

Se ha observado las disposiciones legales de la Normatividad emitida por el CONAC y la Ley General de Contabilidad Gubernamental (LGCG), siendo congruente con la armonización contable en la emisión de los estados financieros.





**b) La normatividad aplicada para el reconocimiento, valuación y revelación de los diferentes rubros de la información financiera, así como las bases de medición utilizadas para la elaboración de los estados financieros; por ejemplo: costo histórico, valor de realización, valor razonable, valor de recuperación o cualquier otro método empleado y los criterios de aplicación de los mismos.**

Todas las cuentas que afectan económicamente al Instituto de Capacitación y Vinculación Tecnológica del Estado de Chiapas, están cuantificadas en términos monetarios y se registran al costo histórico. El costo histórico de las operaciones corresponde al monto erogado para su adquisición conforme a la documentación contable original justificativa y comprobatoria.

**c) Postulados Básicos de Contabilidad Gubernamental (PBCG).**

Las bases de preparación de los estados financieros del Instituto de Capacitación y Vinculación Tecnológica del Estado de Chiapas, aplican los postulados básicos siguientes:

- |  |   |
|--|---|
| 1. Sustancia Económica                   | 7. Consolidación de la Información Financiera |
| 2. Entes Públicos                        | 8. Devengo Contable                           |
| 3. Existencia Permanente                 | 9. Valuación                                  |
| 4. Revelación Suficiente                 | 10. Dualidad Económica                        |
| 5. Importancia Relativa                  | 11. Consistencia                              |
| 6. Registro e Integración Presupuestaria |   |

**d) Normatividad supletoria. En caso de emplear varios grupos de normatividades (normatividades supletorias), deberá realizar la justificación razonable correspondiente, su alineación con los PBCG y a las características cualitativas asociadas descritas en el Marco Conceptual de Contabilidad Gubernamental (MCCG) y sus modificaciones.**

(No Aplica)

**e) Para las Entidades que por primera vez estén implementando la base devengado de acuerdo a la Ley de Contabilidad; deberán revelar las nuevas políticas de reconocimiento, su plan de implementación, revelar los cambios en las políticas, la clasificación y medición de las mismas, así como su impacto en la información financiera, y presentar los últimos estados financieros con la normatividad anteriormente utilizada con las nuevas políticas para fines de comparación en la transición a la base de devengado.**

(No Aplica)

**5. Políticas de Contabilidad Significativas**

(No Aplica)



## 10. Información sobre la Deuda y el Reporte Analítico de la Deuda

(No Aplica)

## 11. Calificaciones Otorgadas

(No Aplica)

## 12. Proceso de Mejora

### a) Principales Políticas de Control Interno

Manual de Procedimientos: Nos indica los procedimientos que debemos seguir de forma ordenada en el desarrollo de las actividades, evitando duplicidad de esfuerzos.

Ley General de Contabilidad Gubernamental (LGCG): Nos establece los criterios generales que rigen la contabilidad gubernamental y la emisión de información financiera, incluyendo la presupuestaria y programática en forma razonable y transparente.

Normatividad Contable: Tiene por objeto efectuar el registro contable de los recursos públicos y la preparación de informes financieros de forma armonizada, que dan transparencia para la interpretación, evaluación, fiscalización y entrega de informes; regulando las operaciones contables.

Normas Presupuestarias: Nos indica cómo se ejecuta el gasto público, administrándolo con eficiencia, eficacia, economía, transparencia y honradez, para rendir cuentas de los recursos públicos, así mismo contribuir a fortalecer la armonización presupuestaria y contable.

### b) Medidas de Desempeño Financiero, Metas y Alcance

A través del proceso de armonización contable, se da un cambio trascendental para atender en tiempo y forma el nuevo esquema de la contabilidad gubernamental, logrando resultados en materia de información financiera, transparencia y rendición de cuentas, así como, mantener la liquidez y solvencia económica.

## 13. Información por Segmentos

(No Aplica)

## 14. Eventos Posteriores al Cierre

(No Aplica)

## 15. Partes Relacionadas

"No existen partes relacionadas que pudieran ejercer influencia significativa sobre la toma de decisiones financieras y operativas"

## 16. Responsabilidad sobre la Presentación Razonable de la Información Contable

"Bajo protesta de decir verdad declaramos que los Estados Financieros y sus Notas, son razonablemente correctos y son responsabilidad del emisor"





## 6. Posición en Moneda Extranjera y Protección por Riesgo Cambiario

(No Aplica)

## 7. Reporte Analítico del Activo

En las reglas específicas del Registro y Valoración del Patrimonio emitidas por el Consejo Nacional de Armonización Contable, se definió como vida útil de un activo, al periodo durante el que se espera utilizar el activo, además, se menciona que se considerará que un activo tiene una vida útil indefinida cuando, sobre la base de un análisis de todos los factores relevantes, no exista un límite previsible al periodo a lo largo del cual se espera que el activo genere rendimientos económicos o potencial de servicio, o a la utilización en la producción de bienes y servicios públicos. Con base en estas reglas, los activos del **Instituto de Capacitación y Vinculación Tecnológica del Estado de Chiapas**, sitúa la valoración de sus bienes tangibles e intangibles aplicando la depreciación y amortización, utilizando el procedimiento establecido por el Consejo Nacional de Armonización Contable (CONAC).

Las principales variaciones que presenta el activo del 1 de enero al 30 de septiembre de 2024, se integra de la siguiente manera:

- a) La variación negativa por \$ 8,119,964.18, del rubro Efectivo y Equivalentes se origina por la recepción de depósitos por ministraciones que estaban pendientes, por el pago a proveedores y prestadores de servicios.
- b) La variación negativa por \$ 237,319.68, del rubro Derechos a Recibir Efectivo o Equivalentes, se origina por la recuperación de recursos con la Secretaria de Hacienda, por el pago de préstamos internos y por el otorgamiento de gastos a comprobar por conceptos de combustible y pago de peaje.
- c) La variación negativa por \$ 1,506,249.07, del rubro Derechos a Recibir Bienes o Servicios, se origina por la amortización del anticipo realizado a la constructora, por la construcción de la segunda etapa de las oficinas centrales.
- d) La variación positiva por \$ 3,715,480.90, del rubro Bienes Inmuebles, Infraestructura y Construcciones en Proceso, se origina por el pago de las estimaciones a la Constructora, encargada de adecuar el estacionamiento en la explanada de usos múltiples, ubicada en el fraccionamiento el diamante.
- e) La variación positiva por \$ 1,324,665.55, del rubro Bienes Muebles, se origina por la adquisición de 3 aulas móviles, así como por la baja de bienes autorizadas por la junta directiva.
- f) La variación positiva de \$ 1,144,100.52, del rubro Activos Diferidos, se origina por los gastos pendientes de regularizar presupuestalmente.

## 8. Fideicomisos, Mandatos y Análogos

El **Instituto de Capacitación y Vinculación Tecnológica del Estado de Chiapas** no tiene Fideicomisos bajo su responsabilidad o donde se haya hecho aportación de recursos alguna.

## 9. Reporte de la Recaudación

(No Aplica)





**GOBIERNO CONSTITUCIONAL DEL ESTADO DE CHIAPAS**  
**INSTITUTO DE CAPACITACIÓN Y VINCULACIÓN TECNOLÓGICA DEL**  
**ESTADO DE CHIAPAS**  
**NOTAS A LOS ESTADOS FINANCIEROS**  
**DEL 1 DE ENERO AL 30 DE SEPTIEMBRE DE 2024**  
**(Cifras en Pesos)**

Página 7 de 24

Fecha: 30/10/2024

**NOTAS DE DESGLOSE**  
**NOTAS AL ESTADO DE ACTIVIDADES**

El Estado de Actividades refleja el resultado entre el saldo total de los ingresos captados y el saldo total de los gastos incurridos por el Instituto de Capacitación y Vinculación Tecnológica del Estado de Chiapas, cuya diferencia positiva del 1 de enero al 30 de septiembre de 2024, sin considerar la inversión física en Bienes Muebles e Inmuebles, Infraestructura y Construcciones en Proceso. De esta forma el resultado durante este periodo refleja un ahorro por \$ 23,353,936.28.

**Ingresos y Otros Beneficios**

*Participaciones, Aportaciones, Convenios, Incentivos Derivados de la Colaboración Fiscal, Fondos Distintos de Aportaciones, Transferencias, Asignaciones, Subsidios y Subvenciones, y Pensiones y Jubilaciones*

Al 30 de septiembre de 2024, el 15 % o más de este rubro están integrados por recursos presupuestales radicados a través de transferencias que la Secretaría de Hacienda realiza con base al presupuesto autorizado, para llevar a cabo las actividades del Instituto de Capacitación y Vinculación Tecnológica del Estado de Chiapas. Por la cantidad de \$ 182,333,673.70.

**PARTICIPACIONES, APORTACIONES, CONVENIOS, INCENTIVOS DERIVADOS DE LA COLABORACIÓN FISCAL, FONDOS DISTINTOS DE APORTACIONES, TRANSFERENCIAS, ASIGNACIONES, SUBSIDIOS Y SUBVENCIONES, Y PENSIONES Y JUBILACIONES**  
**( Cifras en Pesos )**

CONCEPTO	NATURALEZA	2024	2023
Transferencias, Asignaciones, Subsidios y Subvenciones, y Pensiones y Jubilaciones	Acreedora	\$ 182,333,673.70	\$ 250,974,271.25
<b>SUMAS</b>		<b>\$ 182,333,673.70</b>	<b>\$ 250,974,271.25</b>

**Otros Ingresos y Beneficios**

El rubro de Otros Ingresos y Beneficios, corresponden a ingresos obtenidos al 30 de septiembre de 2024. A continuación, se explican aquellas que en lo individual representan el 15 % o más del total de las mismas, integrado por: Otros Ingresos Financieros y Beneficios Varios, con un importe de \$ 37.01 por concepto de redondeo en el pago de impuestos.

**OTROS INGRESOS Y BENEFICIOS**  
**( Cifras en Pesos )**

CONCEPTO	NATURALEZA	2024	2023
Otros Ingresos y Beneficios Varios	Acreedora	\$ 37.01	\$ 77.07
<b>SUMAS</b>		<b>\$ 37.01</b>	<b>\$ 77.07</b>
<b>TOTAL DE INGRESOS Y OTROS BENEFICIOS</b>		<b>\$ 182,333,710.71</b>	<b>\$ 250,974,348.32</b>





**GOBIERNO CONSTITUCIONAL DEL ESTADO DE CHIAPAS**  
**INSTITUTO DE CAPACITACIÓN Y VINCULACIÓN TECNOLÓGICA DEL**  
**ESTADO DE CHIAPAS**  
**NOTAS A LOS ESTADOS FINANCIEROS**  
**DEL 1 DE ENERO AL 30 DE SEPTIEMBRE DE 2024**  
**(Cifras en Pesos)**

Página 8 de 24

Fecha: 30/10/2024

## Gastos y Otras Pérdidas

### Gastos de Funcionamiento

Los gastos de funcionamiento lo integran todas las erogaciones realizadas en la operatividad al 30 de septiembre de 2024, principalmente en los capítulos 1000 Servicios Personales, 2000 Materiales y Suministros, y 3000 Servicios Generales.

Del total de los Gastos de Funcionamiento, se explican aquellas que en lo individual representan el 15 % o más, de la totalidad de las mismas, el cual se integra de la siguiente manera: el importe de \$ 146,685,554.19 corresponde al capítulo 1000 servicios personales, por el pago de sueldos y salarios del personal que labora en el **Instituto de Capacitación y Vinculación Tecnológica del Estado de Chiapas**; \$ 2,467,248.94 corresponde al capítulo 2000 Materiales y Suministros, por la adquisición de Materiales de Administración, Alimentos y Utensilios, Materiales y Artículos de Construcción y Combustibles y Lubricantes, Herramientas, Refacciones y Accesorios Menores; \$ 9,819,024.13 al capítulo 3000 Servicios Generales, en el pago de Servicios Básicos, Arrendamiento de Inmuebles, servicios Profesionales, Científicos y Técnicos, Servicios de Instalación, Reparación, Mantenimiento y Conservación, sumando un importe total de \$ 158,971,827.26 al 30 de septiembre de 2024.

#### GASTOS DE FUNCIONAMIENTO

( Cifras en Pesos )

CONCEPTO	2024	2023
Servicios Personales	\$ 146,685,554.19	\$ 217,589,602.71
Materiales y Suministros	2,467,248.94	2,900,925.32
Servicios Generales	9,819,024.13	11,057,705.53
<b>SUMAS</b>	<b>\$ 158,971,827.26</b>	<b>\$ 231,548,233.56</b>

### Transferencias, Asignaciones, Subsidios y Otras Ayudas

Las Transferencias, Asignaciones, Subsidios y Otras Ayudas, que en lo individual representan el 15 % o más del total del rubro, lo integran todas las erogaciones realizadas en la operatividad al 30 de septiembre de 2024, misma que no presenta saldos.

#### TRANSFERENCIAS, ASIGNACIONES, SUBSIDIOS Y OTRAS AYUDAS

( Cifras en Pesos )

CONCEPTO	2024	2023
Transferencias Internas y Asignaciones al Sector Público	\$ 0.00	\$ 2,841,997.78
<b>SUMAS</b>	<b>\$ 0.00</b>	<b>\$ 2,841,997.78</b>





**GOBIERNO CONSTITUCIONAL DEL ESTADO DE CHIAPAS**  
**INSTITUTO DE CAPACITACIÓN Y VINCULACIÓN TECNOLÓGICA DEL**  
**ESTADO DE CHIAPAS**  
**NOTAS A LOS ESTADOS FINANCIEROS**  
**DEL 1 DE ENERO AL 30 DE SEPTIEMBRE DE 2024**  
**(Cifras en Pesos)**

Página 9 de 24

Fecha: 30/10/2024

**Otros Gastos y Pérdidas Extraordinarias**

Dentro de este rubro se explican aquellas que en lo individual representan el 15% o más, de la totalidad de las mismas, el cual se integra de la siguiente manera: con un importe de \$ 7,947.17 se encuentran el registro de diferencias en el entero de impuestos, adquisición de bienes menores a 70 UMA.

**OTROS GASTOS Y PÉRDIDAS EXTRAORDINARIAS**  
**( Cifras en Pesos )**

CONCEPTO	2024	2023
Otros Gastos	\$ 7,947.17	\$ 12,916.64
<b>SUMAS</b>	<b>\$ 7,947.17</b>	<b>\$ 12,916.64</b>
<b>TOTAL DE GASTOS Y OTRAS PÉRDIDAS</b>	<b>\$ 158,979,774.43</b>	<b>\$ 234,403,147.98</b>



**GOBIERNO CONSTITUCIONAL DEL ESTADO DE CHIAPAS**  
**INSTITUTO DE CAPACITACIÓN Y VINCULACIÓN TECNOLÓGICA DEL**  
**ESTADO DE CHIAPAS**  
**NOTAS A LOS ESTADOS FINANCIEROS**  
**DEL 1 DE ENERO AL 30 DE SEPTIEMBRE DE 2024**  
**(Cifras en Pesos)**

Página 10 de 24

Fecha: 30/10/2024

## NOTAS AL ESTADO DE SITUACIÓN FINANCIERA

El Estado de Situación Financiera muestra la posición financiera del **Instituto de Capacitación y Vinculación Tecnológica del Estado de Chiapas**, valuados y elaborados de acuerdo con los Postulados Básicos de Contabilidad Gubernamental, Normas y Metodología para la Emisión de Información Financiera y Estructura de los Estados Financieros del Ente Público y Característica de sus Notas, emitidos por el Consejo Nacional de Armonización Contable (CONAC), el cual refleja los bienes y derechos que se clasifican en rubros de acuerdo a su disponibilidad de liquidez al igual que sus obligaciones o compromisos, agrupándolas con relación a su exigibilidad.

### ACTIVO

El activo se compone de los fondos, valores, derechos y bienes cuantificados en términos monetarios, los cuales dispone el **Instituto de Capacitación y Vinculación Tecnológica del Estado de Chiapas**, para la operatividad y la prestación de servicios públicos, éste se integra como sigue:

#### Circulante

##### *Efectivo y Equivalentes*

El rubro de efectivo y equivalentes al 30 de septiembre de 2024, asciende a \$ 20,755,640.38, el cual representa el 99.8 % del total de activo circulante, se integra por la disponibilidad financiera para cubrir los compromisos de pagos a los diferentes proveedores, así como, pagos de impuestos y otras contribuciones; así también, para cubrir gastos menores y emergentes, mismos que se encuentran pendientes de ser reintegrados. También, se encuentran los fondos con afectación específica, por ministraciones pendientes de depositar la Secretaría de Hacienda y por los depósitos otorgados a terceros por el servicio de arrendamiento de instalaciones o equipos utilizados.

#### EFECTIVO Y EQUIVALENTES

( Cifras en Pesos )

CONCEPTO	2024	2023
Efectivo	\$ 12,161.49	\$ 0.00
Bancos/Dependencias y Otros	17,834,189.31	18,061,841.90
Fondos con Afectación Específica	2,714,440.67	10,618,913.75
Depósitos de Fondos de Terceros en Garantía y/o Administración	194,848.91	194,848.91
<b>SUMAS</b>	<b>\$ 20,755,640.38</b>	<b>\$ 28,875,604.56</b>

FONDOS CON AFECTACIÓN ESPECÍFICA	2024	2023
Ingresos por Venta de Bienes	\$ 326,222.21	\$ 2,916,996.41
Ingresos Estatales	2,388,218.46	1,011,962.17
Fondo General de Participaciones	0.00	6,689,955.17
<b>SUMAS</b>	<b>\$ 2,714,440.67</b>	<b>\$ 10,618,913.75</b>



**GOBIERNO CONSTITUCIONAL DEL ESTADO DE CHIAPAS**  
**INSTITUTO DE CAPACITACIÓN Y VINCULACIÓN TECNOLÓGICA DEL**  
**ESTADO DE CHIAPAS**  
**NOTAS A LOS ESTADOS FINANCIEROS**  
**DEL 1 DE ENERO AL 30 DE SEPTIEMBRE DE 2024**  
**(Cifras en Pesos)**

Página 11 de 24

Fecha: 30/10/2024

***Derechos a Recibir Efectivo o Equivalentes***

Este rubro del activo asciende a \$ 33,885.93, el cual representa el 0.2 % corresponde al periodo que se informa; se integra por el subsidio al empleo que se otorga a los trabajadores, que perciben sueldos más bajos y por gastos a comprobar por concepto de peaje, combustible, en las comisiones asignadas a funcionarios públicos, mismos que se encuentran pendientes de regularizar al 30 de septiembre del 2024. Derivado de lo anterior, se están realizando las gestiones necesarias ante la Secretaría de Hacienda para su comprobación y/o regularización.

**DERECHOS A RECIBIR EFECTIVO O EQUIVALENTES**

( Cifras en Pesos )

CONCEPTO	VENCIMIENTO (DÍAS)	2024	2023
Cuentas por Cobrar a Corto Plazo	≤ 365	\$ 317.41	\$ 271,205.61
Deudores Diversos por Cobrar a Corto Plazo	≤ 365	33,568.52	0.00
<b>SUMAS</b>		<b>\$ 33,885.93</b>	<b>\$ 271,205.61</b>

CUENTAS POR COBRAR A CORTO PLAZO	VENCIMIENTO (DÍAS)	2024	2023
Subsidio al Empleo	≤ 365	\$ 317.41	\$ 271,205.61
<b>SUMAS</b>		<b>\$ 317.41</b>	<b>\$ 271,205.61</b>

DEUDORES DIVERSOS POR COBRAR A CORTO PLAZO	VENCIMIENTO (DÍAS)	2024	2023
Gastos a Comprobar	< 365	\$ 33,568.52	\$ 0.00
<b>SUMAS</b>		<b>\$ 33,568.52</b>	<b>\$ 0.00</b>





**GOBIERNO CONSTITUCIONAL DEL ESTADO DE CHIAPAS**  
**INSTITUTO DE CAPACITACIÓN Y VINCULACIÓN TECNOLÓGICA DEL**  
**ESTADO DE CHIAPAS**  
**NOTAS A LOS ESTADOS FINANCIEROS**  
**DEL 1 DE ENERO AL 30 DE SEPTIEMBRE DE 2024**  
**(Cifras en Pesos)**

Página 12 de 24

Fecha: 30/10/2024

## No Circulante

### **Derechos a Recibir Efectivo o Equivalentes a Largo Plazo**

Este rubro asciende a \$ 1,950.68, corresponde a ejercicios anteriores; se integra por gastos a comprobar por concepto de viáticos, pasajes, combustibles, los cuales se encuentran pendientes de regularizar al 30 de septiembre del 2024, Derivado de lo anterior se están realizando las gestiones necesarias ante la Secretaría de Hacienda para su comprobación y/o regularización.

#### **DERECHOS A RECIBIR EFECTIVO O EQUIVALENTES A LARGO PLAZO**

( Cifras en Pesos )

CONCEPTO	VENCIMIENTO (DÍAS)	2024	2023
Documentos por Cobrar a Largo Plazo	> 365	\$ 1,950.68	\$ 1,950.68
<b>SUMAS</b>		<b>\$ 1,950.68</b>	<b>\$ 1,950.68</b>

DOCUMENTOS POR COBRAR A LARGO PLAZO	VENCIMIENTO (DÍAS)	2024	2023
Activos Diferidos Federales 2020	> 365	\$ 1,950.68	\$ 1,950.68
<b>SUMAS</b>		<b>\$ 1,950.68</b>	<b>\$ 1,950.68</b>

### **Bienes Inmuebles, Infraestructura y Construcciones en Proceso**

Este rubro representa los bienes muebles que son propiedad del Instituto de Capacitación y Vinculación Tecnológica del Estado de Chiapas, como son: Terrenos y Edificios no Habitacionales, en los que se construyen las unidades de capacitación de este Instituto, se registran a valor catastral, toda vez que son producto de donaciones realizadas por diversos H. Ayuntamientos del Estado de Chiapas, por tal motivo, reflejan el costo histórico de dichos activos, los cuales se encuentran ubicados en diferentes municipios del Estado y son edificios que ocupan las Unidades de Capacitación.

Al 30 de septiembre de 2024, este rubro asciende a \$ 62,692,667.93, que representa el 63 % del activo no circulante.

#### **BIENES INMUEBLES, INFRAESTRUCTURA Y CONSTRUCCIONES EN PROCESO**

( Cifras en Pesos )

CONCEPTO	2024	2023
Terrenos	\$ 17,961,478.52	\$ 17,961,478.52
Edificios no Habitacionales	41,251,994.51	30,137,302.56
Construcciones en Proceso en Bienes Propios	3,479,194.90	10,878,405.95
<b>SUMAS</b>		<b>\$ 58,977,187.03</b>



**GOBIERNO CONSTITUCIONAL DEL ESTADO DE CHIAPAS**  
**INSTITUTO DE CAPACITACIÓN Y VINCULACIÓN TECNOLÓGICA DEL**  
**ESTADO DE CHIAPAS**  
**NOTAS A LOS ESTADOS FINANCIEROS**  
**DEL 1 DE ENERO AL 30 DE SEPTIEMBRE DE 2024**  
**(Cifras en Pesos)**

Página 13 de 24

Fecha: 30/10/2024

**Bienes Muebles**

Este rubro representa los bienes muebles que son propiedad del **Instituto de Capacitación y Vinculación Tecnológica del Estado de Chiapas**, como son: Mobiliario y Equipo de Administración, Mobiliario y Equipo Educativo y Recreativo, Equipo e Instrumental Médico y de Laboratorio, Vehículos y Equipo de Transporte, Maquinaria, Otros Equipos y Herramientas y Colecciones, Obras de Arte y Objetos Valiosos, que aún se encuentran en buenas condiciones y que son básicos para la operatividad del mismo; los cuales fueron adquiridos con recursos presupuestales, así como, algunos fueron obtenidos mediante transferencias de otros entes públicos, en el periodo que se informa, así como, en ejercicios anteriores.

Al 30 de septiembre de 2024, este rubro asciende a \$ 34,604,665.07, que representa el 34.8 % del activo no circulante.

<b>BIENES MUEBLES</b>		
( Cifras en Pesos )		
CONCEPTO	2024	2023
Mobiliario y Equipo de Administración	\$ 17,148,114.69	\$ 17,816,001.34
Mobiliario y Equipo Educativo y Recreativo	1,500,401.77	1,713,809.17
Equipo e Instrumental Médico y de Laboratorio	23,041.60	23,041.60
Vehículos y Equipo de Transporte	11,030,170.13	8,660,267.23
Maquinaria, Otros Equipos y Herramientas	4,860,016.88	5,023,960.18
Colecciones, Obras de Arte y Objetos Valiosos	42,920.00	42,920.00
<b>SUMAS</b>	<b>\$ 34,604,665.07</b>	<b>\$ 33,279,999.52</b>

**Activos Intangibles**

Este rubro representa los activos intangibles que son propiedad del **Instituto de Capacitación y Vinculación Tecnológica del Estado de Chiapas**, como son: software, que aún se encuentran en buenas condiciones y que son básicos para la operatividad de las áreas administrativas; los cuales fueron adquiridos con recursos presupuestales, en ejercicios anteriores.

Al 30 de septiembre de 2024, este rubro asciende a \$ 1,031,648.00 que representa el 1 % del activo no circulante.

<b>ACTIVOS INTANGIBLES</b>			
( Cifras en Pesos )			
CONCEPTO	NATURALEZA	2024	2023
Software	Deudora	\$ 1,031,648.00	\$ 1,031,648.00
<b>SUMAS</b>		<b>\$ 1,031,648.00</b>	<b>\$ 1,031,648.00</b>





**GOBIERNO CONSTITUCIONAL DEL ESTADO DE CHIAPAS**  
**INSTITUTO DE CAPACITACIÓN Y VINCULACIÓN TECNOLÓGICA DEL**  
**ESTADO DE CHIAPAS**  
**NOTAS A LOS ESTADOS FINANCIEROS**  
**DEL 1 DE ENERO AL 30 DE SEPTIEMBRE DE 2024**  
**(Cifras en Pesos)**

Página 14 de 24

Fecha: 30/10/2024

**Activos Diferidos**

Al 30 de septiembre de 2024, este rubro refleja un monto de \$ 1,153,846.33 el cual representa el 1.2 % del total del activo no circulante, se encuentra integrado por operaciones que están en proceso de regularización presupuestal y contable del periodo que se informa, así como, de ejercicios anteriores; actualmente se están llevando a cabo las gestiones necesarias ante la Secretaría de Hacienda para su regularización.

<b>ACTIVOS DIFERIDOS</b> ( Cifras en Pesos )			
CONCEPTO	NATURALEZA	2024	2023
Otros Activos Diferidos	Deudora	\$ 1,153,846.33	\$ 9,745.81
<b>SUMAS</b>		<b>\$ 1,153,846.33</b>	<b>\$ 9,745.81</b>

OTROS ACTIVOS DIFERIDOS	NATURALEZA	2024	2023
Ingresos Estatales	Deudora	\$ 11,782.23	\$ 9,745.81
Participaciones a Entidades Federativas y Municipios	Deudora	1,034,074.58	0.00
Otros Subsidios	Deudora	107,989.52	0.00
<b>SUMAS</b>		<b>\$ 1,153,846.33</b>	<b>\$ 9,745.81</b>

**PASIVO**

Es el conjunto de cuentas que permite el registro de las obligaciones contraídas por el **Instituto de Capacitación y Vinculación Tecnológica del Estado de Chiapas**, para el desarrollo de sus funciones y la prestación de los servicios públicos. Al 30 de septiembre de 2024, los estados financieros reflejan principalmente pasivo circulante o corto plazo, es decir, aquellas obligaciones en que la exigibilidad de pago es menor a un año, así también, pasivo no circulante o largo plazo que representa las obligaciones con vencimiento posterior a un año.

**Circulante**

**Cuentas por Pagar a Corto Plazo**

Al 30 de septiembre de 2024, este rubro asciende a \$ 3,368,231.90, el cual representa el 73.1 % del total del pasivo circulante, se integra principalmente por las prestaciones salariales como son: Sueldos y Salarios, Aportaciones al Seguro de Cesantía en edad avanzada y Vejez, compensación por Servicios especiales, Subsidios para entidades por concepto de Servicios especiales, así como, por las aportaciones patronales al IMSS, INFONAVIT y 2 % del Impuesto Sobre Nóminas. Así mismo, por los compromisos contraídos por la adquisición de bienes de consumo e inventariables, y por la contratación de servicios con proveedores, necesarios para el funcionamiento del ente público, las cuales se encuentran pendiente de pago.

Además, se integra por las retenciones y contribuciones a favor de terceros como son: 10 % del I.S.R. por Arrendamiento y Honorarios, así como el 2 % Mano de Obra, ISR por Sueldos y Salarios, IMSS, INFONAVIT, FONACOT, 3% al ICIC, 1% Obras y Servicios de Beneficio Social, 5% Inspección y Vigilancia.





**GOBIERNO CONSTITUCIONAL DEL ESTADO DE CHIAPAS**  
**INSTITUTO DE CAPACITACIÓN Y VINCULACIÓN TECNOLÓGICA DEL**  
**ESTADO DE CHIAPAS**  
**NOTAS A LOS ESTADOS FINANCIEROS**  
**DEL 1 DE ENERO AL 30 DE SEPTIEMBRE DE 2024**  
**(Cifras en Pesos)**

Página 15 de 24

Fecha: 30/10/2024

También, se encuentran registrados los rendimientos bancarios, mismas que se encuentran pendientes de regularizar, para ello se está llevando a cabo las gestiones correspondientes ante la Secretaría de Hacienda para dicha regularización.

**CUENTAS POR PAGAR A CORTO PLAZO**

( Cifras en Pesos )

CONCEPTO	VENCIMIENTO (DÍAS)	2024	2023
Servicios Personales por Pagar a Corto Plazo	≤ 365	\$ 1,066,350.82	\$ 7,640,180.60
Proveedores por Pagar a Corto Plazo	≤ 365	559,843.21	380,809.92
Contratistas por Obras Publicas por Pagar a corto plazo	≤ 365	0.00	5,274,000.00
Transferencias Otorgadas por Pagar a Corto Plazo	≤ 365	96,494.29	2,661,414.58
Retenciones y Contribuciones por Pagar a Corto Plazo	≤ 365	1,600,009.57	7,284,843.56
Otras Cuentas por Pagar a Corto Plazo	≤ 365	45,534.01	33,243.40
<b>SUMAS</b>		<b>\$ 3,368,231.90</b>	<b>\$ 23,274,547.24</b>

**Fondos y Bienes de Terceros en Garantía y/o Administración a Corto Plazo**

Al 30 de septiembre de 2024, este rubro asciende a \$ 933,110.18, el cual representa el 20.3 % del total del pasivo circulante y corresponde principalmente a obligaciones con recursos ajenos correspondiente al presente ejercicio y al ejercicio anterior.

**FONDOS Y BIENES DE TERCEROS EN GARANTÍA y/o ADMINISTRACIÓN A CORTO PLAZO**

( Cifras en Pesos )

CONCEPTO	NATURALEZA	2024	2023
Fondos en Administración a Corto Plazo	Acreedora	\$ 933,110.18	\$ 21,153.41
<b>SUMAS</b>		<b>\$ 933,110.18</b>	<b>\$ 21,153.41</b>

FONDOS EN ADMINISTRACIÓN A CORTO PLAZO	NATURALEZA	2024	2023
<b>Recursos Ajenos:</b>			
Subsidios por Incapacidad	Acreedora	\$ 933,110.18	\$ 21,153.41
<b>SUMAS</b>		<b>\$ 933,110.18</b>	<b>\$ 21,153.41</b>

### Otros Pasivos a Corto Plazo

Al 30 de septiembre de 2024, este rubro asciende a \$ 306,206.89, el cual representa el 6.6 % del total del pasivo circulante y corresponde principalmente a obligaciones con recursos ajenos correspondiente al presente ejercicio y al ejercicio anterior.

#### OTROS PASIVOS A CORTO PLAZO

( Cifras en Pesos )

CONCEPTO	2024	2023
Ingresos por Clasificar	\$ 306,206.89	\$ 549,559.78
<b>SUMAS</b>	<b>\$ 306,206.89</b>	<b>\$ 549,559.78</b>

### No Circulante

#### Pasivos Diferidos a Largo Plazo

Al 30 de septiembre de 2024, este rubro asciende a \$ 37,842.91 y representa el 100 % del total del pasivo no circulante y corresponde principalmente a depósitos no identificados y rendimientos de las cuentas bancarias de ejercicios anteriores.

#### PASIVOS DIFERIDOS A LARGO PLAZO

( Cifras en Pesos )

CONCEPTO	VENCIMIENTO (DÍAS)	2024	2023
Otros Pasivos Diferidos a Largo Plazo	> 365	\$ 37,842.91	\$ 37,842.91
<b>SUMAS</b>		<b>\$ 37,842.91</b>	<b>\$ 37,842.91</b>

### NOTAS AL ESTADO DE VARIACIÓN EN LA HACIENDA PÚBLICA

La Hacienda Pública representa el importe de los bienes y derechos que son propiedad del **Instituto de Capacitación y Vinculación Tecnológica del Estado de Chiapas**, dicho importe es modificado principalmente por el resultado positivo obtenido al 30 de septiembre de 2024, el cual asciende a \$ 23,353,936.28.

El Estado de Variación en la Hacienda Pública muestra las modificaciones o cambios realizados en la Hacienda Pública, dichas variaciones representan las adquisiciones de bienes muebles e inmuebles consideradas como inversión, así como, la disponibilidad para la continuidad de obras en proceso, de la misma manera, es afectado por el resultado derivado del registro de operaciones de ejercicios anteriores por reintegros, depuración contable, devoluciones, transferencias de saldos de programas y de fideicomisos no recuperables, regularización de saldos, donaciones; a la fecha que se informa, la Hacienda Pública refleja un saldo de \$ 115,628,912.44.







**GOBIERNO CONSTITUCIONAL DEL ESTADO DE CHIAPAS**  
**INSTITUTO DE CAPACITACIÓN Y VINCULACIÓN TECNOLÓGICA DEL**  
**ESTADO DE CHIAPAS**  
**NOTAS A LOS ESTADOS FINANCIEROS**  
**DEL 1 DE ENERO AL 30 DE SEPTIEMBRE DE 2024**  
**(Cifras en Pesos)**

Así también, es modificado por el aumento o disminución al patrimonio, derivado del registro de movimientos realizados durante el periodo que se informa. A la fecha que se informa la modificación neta positiva al patrimonio es de \$ 15,558,425.50.

**HACIENDA PÚBLICA/PATRIMONIO**  
**( Cifras en Pesos )**

CONCEPTO	2024	2023
Patrimonio Contribuido	\$ 22,051,436.35	\$ 22,051,436.35
Patrimonio Generado	93,577,476.09	78,019,050.59
<b>SUMAS</b>	<b>\$ 115,628,912.44</b>	<b>\$ 100,070,486.94</b>

**Patrimonio Contribuido**

**Donaciones de Capital**

El importe de \$ 22,051,436.35 corresponde a la revaluación del terreno donado para la Unidad de Capacitación Reforma por un importe de \$ 6,892,944.00, así como el registro del terreno donado para la Unidad de Capacitación Villaflores por un importe de \$ 700,000.00, por la donación del inmueble que ocupa la Unidad de Capacitación de Catazaja por un importe de \$ 2,372,812.35, Terreno donado por el Municipio de Tuxtla Gutiérrez por un importe de 6,939,900.00 y la construcción de las aulas de la Unidad de Capacitación Tuxtla por el importe de 2,145,780.00 y por la donación del inmueble que ocupa la Unidad de Capacitación Yajalón, por \$ 3,000,000.00 respectivamente.

PATRIMONIO CONTRIBUIDO	NATURALEZA	2024	2023
Donaciones de Capital	Acreeedora	\$ 22,051,436.35	\$ 22,051,436.35
<b>SUMAS</b>		<b>\$ 22,051,436.35</b>	<b>\$ 22,051,436.35</b>

**Patrimonio Generado**

**Resultados del Ejercicio (Ahorro/Desahorro)**

El resultado positivo obtenido al periodo que se informa asciende a \$ 23,353,936.28 y representa las adquisiciones de bienes muebles e inmuebles consideradas como inversión, así como, la disponibilidad financiera para cubrir gastos de operación y/o inversión.

PATRIMONIO GENERADO	PROCEDENCIA	2024	2023
Resultados del Ejercicio (Ahorro/Desahorro)	Ingresos y Otros Beneficios menos Gastos y Otras Pérdidas	\$ 23,353,936.28	\$ 16,571,200.34
<b>SUMAS</b>		<b>\$ 23,353,936.28</b>	<b>\$ 16,571,200.34</b>



**GOBIERNO CONSTITUCIONAL DEL ESTADO DE CHIAPAS**  
**INSTITUTO DE CAPACITACIÓN Y VINCULACIÓN TECNOLÓGICA DEL**  
**ESTADO DE CHIAPAS**  
**NOTAS A LOS ESTADOS FINANCIEROS**  
**DEL 1 DE ENERO AL 30 DE SEPTIEMBRE DE 2024**  
**(Cifras en Pesos)**

Página 18 de 24

Fecha: 30/10/2024

### **Resultados de Ejercicios Anteriores**

Este rubro se integra principalmente por saldos de años anteriores, así como, por el traspaso del resultado del ejercicio anterior, efectuado al inicio del presente ejercicio; también se incluyen, aquellos movimientos realizados en el periodo que se informa por concepto de: reintegros de años anteriores, baja de bienes muebles y depuración de saldos.

<b>PATRIMONIO GENERADO</b>	<b>PROCEDENCIA</b>	<b>2024</b>	<b>2023</b>
Resultados de Ejercicios Anteriores	Traspaso de Saldos y Reintegros, Baja de Bienes Muebles y Depuración de Saldos.	\$ 70,223,539.81	\$ 61,447,850.25
<b>SUMAS</b>		<b>\$ 70,223,539.81</b>	<b>\$ 61,447,850.25</b>

### **NOTAS AL ESTADO DE FLUJOS DE EFECTIVO**

El Estado de Flujos de Efectivo, muestra los flujos de efectivo del **Instituto de Capacitación y Vinculación Tecnológica del Estado de Chiapas**, conformado por los elementos básicos: origen y aplicación de los recursos.

#### **Flujo de Efectivo de las Actividades de Operación**

Durante el periodo que se informa, los orígenes de actividades de operación cobrados fueron por la cantidad de \$ 182,333,710.71. Las aplicaciones de actividades de operación pagadas por el periodo comprendido del 1 de enero al 30 de septiembre de 2024, asciende a \$ 158,979,774.43, el cual refleja un flujo neto positivo por actividades de operación por un importe de \$ 23,353,936.28.

#### **Flujo de Efectivo de las Actividades de Inversión**

Durante el periodo que se informa, los orígenes de actividades de inversión cobrados fueron por la cantidad de \$ 18,997,275.23. Las aplicaciones de actividades de inversión pagadas por el periodo comprendido del 1 de enero al 30 de septiembre de 2024, asciende a \$ 31,233,464.23, el cual refleja un flujo neto a la baja por actividades de inversión por un importe de \$ 12,236,189.00.

#### **Flujo de Efectivo de las Actividades de Financiamiento**

Durante el periodo que se informa, los orígenes de actividades de financiamiento cobrados fueron por la cantidad de \$ 1,103,280.67. Las aplicaciones de actividades de financiamiento pagadas por el periodo comprendido del 1 de enero al 30 de septiembre de 2024, asciende a \$ 20,340,992.13, el cual refleja un flujo negativo por actividades de financiamiento por un importe de \$ 19,237,711.46.

#### **Incremento/Disminución Neta en el Efectivo y Equivalentes al Efectivo**

La disminución neta en el efectivo y equivalentes al 30 de septiembre de 2024 tiene un saldo de \$ 8,119,964.18.



### **Efectivo y Equivalentes al Efectivo al Final del Ejercicio**

Las cifras del efectivo y equivalentes al efectivo, al final del ejercicio que figuran en la última parte del Estado de Flujos de Efectivo, es el siguiente:

**EFFECTIVO Y EQUIVALENTES AL EFFECTIVO AL FINAL DEL EJERCICIO**  
**( Cifras en Pesos )**

CONCEPTO	2024	2023
Efectivo y Equivalentes al Efectivo al Final del Ejercicio	\$ 20,755,640.38	\$ 28,875,604.56

### **Efectivo y Equivalentes**

El análisis de los saldos inicial y final del efectivo y equivalentes al efectivo, al final del ejercicio del estado de flujos de efectivo, respecto a la composición del rubro de efectivo y equivalentes es como sigue:

**EFFECTIVO Y EQUIVALENTES**  
**( Cifras en Pesos )**

CONCEPTO	2024	2023
Efectivo	\$ 12,161.49	\$ 0.00
Bancos/Dependencias y Otros	17,834,189.31	18,061,841.90
Fondos con Afectación Específica	2,714,440.67	10,618,913.75
Depósitos de Fondos de Terceros en Garantía y/o Administración	194,848.91	194,848.91
<b>TOTAL</b>	<b>\$ 20,755,640.38</b>	<b>\$ 28,875,604.56</b>

### **Adquisiciones de las Actividades de Inversión efectivamente pagadas**

Al 30 de septiembre de 2024, se realizaron adquisiciones de las Actividades de Inversión efectivamente pagadas, respecto del apartado de aplicación, mismas que a continuación se describen:

**ADQUISICIONES DE ACTIVIDADES DE INVERSIÓN EFFECTIVAMENTE PAGADAS**  
**( Cifras en Pesos )**

CONCEPTO	2024	2023
<b>Bienes Inmuebles, Infraestructura y Construcciones en Proceso</b>	<b>\$ 11,114,691.95</b>	<b>\$ 19,964,085.95</b>
Construcciones en Proceso en Bienes Propios	11,114,691.95	19,964,085.95
<b>Bienes Muebles</b>	<b>2,369,902.90</b>	<b>0.00</b>
Vehículos y Equipo de Transporte	2,369,902.90	0.00
<b>Otras Inversiones</b>	<b>17,748,869.38</b>	<b>18,169,328.15</b>
<b>TOTAL</b>	<b>\$ 31,233,464.23</b>	<b>\$ 38,133,414.10</b>

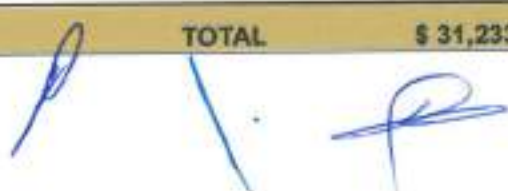



**GOBIERNO CONSTITUCIONAL DEL ESTADO DE CHIAPAS**  
**INSTITUTO DE CAPACITACIÓN Y VINCULACIÓN TECNOLÓGICA DEL**  
**ESTADO DE CHIAPAS**  
**NOTAS A LOS ESTADOS FINANCIEROS**  
**DEL 1 DE ENERO AL 30 DE SEPTIEMBRE DE 2024**  
**(Cifras en Pesos)**

Página 20 de 24

Fecha: 30/10/2024

**Conciliación de Flujos de Efectivo Netos**

A continuación, se presenta la Conciliación de los Flujos de Efectivo Netos de las Actividades de Operación y saldos de Resultados del Ejercicio (Ahorro/Desahorro):

<b>CONCILIACIÓN DE FLUJOS DE EFECTIVO NETOS</b>		
<b>( Cifras en Pesos )</b>		
<b>CONCEPTO</b>	<b>2024</b>	<b>2023</b>
<b>Resultados del Ejercicio Ahorro/Desahorro</b>	<b>\$ 23,353,936.28</b>	<b>\$ 16,571,200.34</b>
<b>Movimientos de partidas (o rubros) que no afectan al efectivo</b>	<b>0</b>	<b>0</b>
Disminución de Inventarios	0	0
<b>Flujos de Efectivo Netos de las Actividades de Operación</b>	<b>\$ 23,353,936.28</b>	<b>\$ 16,571,200.34</b>





**GOBIERNO CONSTITUCIONAL DEL ESTADO DE CHIAPAS**  
**INSTITUTO DE CAPACITACIÓN Y VINCULACIÓN TECNOLÓGICA DEL**  
**ESTADO DE CHIAPAS**  
**NOTAS A LOS ESTADOS FINANCIEROS**  
**DEL 1 DE ENERO AL 30 DE SEPTIEMBRE DE 2024**  
**(Cifras en Pesos)**

Página 21 de 24

Fecha: 30/10/2024

**CONCILIACIÓN ENTRE LOS INGRESOS PRESUPUESTARIOS Y CONTABLES,**  
**ASÍ COMO ENTRE LOS EGRESOS PRESUPUESTARIOS Y LOS GASTOS CONTABLES**

De conformidad a lo dispuesto por el "Acuerdo por el que se emite el formato de conciliación entre los ingresos presupuestarios y contables, así como entre los egresos presupuestarios y los gastos contables" y sus modificaciones, dictado por el Consejo Nacional de Armonización Contable, a continuación, se presenta la conciliación contable-presupuestaria, correspondiente del 1 de enero al 30 de septiembre de 2024:

**INSTITUTO DE CAPACITACIÓN Y VINCULACIÓN TECNOLÓGICA DEL ESTADO DE CHIAPAS**  
**CONCILIACIÓN ENTRE LOS INGRESOS PRESUPUESTARIOS Y CONTABLES**  
**DEL 1 DE ENERO AL 30 DE SEPTIEMBRE DE 2024**  
**( Cifras en Pesos )**

CONCEPTO	2024
<b>1. Total de Ingresos Presupuestarios</b>	<b>\$ 182,333,673.70</b>
<b>2. Más Ingresos Contables No Presupuestarios</b>	<b>37.01</b>
2.1 Ingresos Financieros	0
2.2 Incremento por Variación de Inventarios	0
2.3 Disminución del Exceso de Estimaciones por Pérdida o Deterioro u Obsolescencia	0
2.4 Disminución del Exceso de Provisiones	0
2.5 Otros Ingresos y Beneficios Varios	37.01
2.6 Otros Ingresos Contables No Presupuestarios	0
<b>3. Menos Ingresos Presupuestarios No Contables</b>	<b>0</b>
3.1 Aprovechamientos Patrimoniales	0
3.2 Ingresos Derivados de Financiamientos	0
3.3 Otros Ingresos Presupuestarios No Contables	0
<b>4. Total de Ingresos Contables</b>	<b>\$ 182,333,710.71</b>



**GOBIERNO CONSTITUCIONAL DEL ESTADO DE CHIAPAS**  
**INSTITUTO DE CAPACITACIÓN Y VINCULACIÓN TECNOLÓGICA DEL**  
**ESTADO DE CHIAPAS**  
**NOTAS A LOS ESTADOS FINANCIEROS**  
**DEL 1 DE ENERO AL 30 DE SEPTIEMBRE DE 2024**  
**(Cifras en Pesos)**

Página 22 de 24

Fecha: 30/10/2024

**INSTITUTO DE CAPACITACIÓN Y VINCULACIÓN TECNOLÓGICA DEL ESTADO DE CHIAPAS**  
**CONCILIACIÓN ENTRE LOS EGRESOS PRESUPUESTARIOS Y LOS GASTOS CONTABLES**  
**DEL 1 DE ENERO AL 30 DE SEPTIEMBRE DE 2024**  
**( Cifras en Pesos )**

CONCEPTO	2024
<b>1. Total de Egresos Presupuestarios</b>	<b>\$ 165,668,227.95</b>
<b>2. Menos Egresos Presupuestarios No Contables</b>	<b>6,688,489.49</b>
2.1 Materias Primas y Materiales de Producción y Comercialización	0
2.2 Materiales y Suministros	0
2.3 Mobiliario y Equipo de Administración	603,105.69
2.4 Mobiliario y Equipo Educativo y Recreativo	0
2.5 Equipo e Instrumental Médico y de Laboratorio	0
2.6 Vehículos y Equipo de Transporte	2,389,902.90
2.7 Equipo de Defensa y Seguridad	0
2.8 Maquinaria, Otros Equipos y Herramientas	0
2.9 Activos Biológicos	0
2.10 Bienes Inmuebles	236,286.00
2.11 Activos Intangibles	0
2.12 Obra Pública en Bienes de Dominio Público	0
2.13 Obra Pública en Bienes Propios	3,479,194.90
2.14 Acciones y Participaciones de Capital	0
2.15 Compra de Títulos y Valores	0
2.16 Concesión de Préstamos	0
2.17 Inversiones en Fideicomisos, Mandatos y Otros Análogos	0
2.18 Provisiones para Contingencias y Otras Erogaciones Especiales	0
2.19 Amortización de la Deuda Pública	0
2.20 Adeudos de Ejercicios Fiscales Anteriores (ADEFAS)	0
<b>3. Más Gastos Contables No Presupuestarios</b>	<b>35.97</b>
3.1 Estimaciones, Depreciaciones, Deterioros, Obsolescencia y Amortizaciones	0
3.2 Provisiones	0
3.3 Disminución de Inventarios	0
3.4 Otros Gastos	35.97
3.5 Inversión Pública no Capitalizable	0
3.6 Materiales y Suministros (consumos)	0
3.7 Otros Gastos Contables No Presupuestarios	0
<b>4. Total de Gastos Contables</b>	<b>\$ 158,979,774.43</b>



**GOBIERNO CONSTITUCIONAL DEL ESTADO DE CHIAPAS**  
**INSTITUTO DE CAPACITACIÓN Y VINCULACIÓN TECNOLÓGICA DEL**  
**ESTADO DE CHIAPAS**  
**NOTAS A LOS ESTADOS FINANCIEROS**  
**DEL 1 DE ENERO AL 30 DE SEPTIEMBRE DE 2024**  
**(Cifras en Pesos)**

Página 23 de 24

Fecha: 30/10/2024

**NOTAS DE MEMORIA (CUENTAS DE ORDEN)**

Las Notas de Memoria contienen información sobre las cuentas de orden tanto contables como presupuestarias que se utilizan para registrar los movimientos de valores que no afecten o modifiquen el Estado de Situación Financiera del Instituto de Capacitación y Vinculación Tecnológica del Estado de Chiapas, sin embargo, su incorporación en libros es necesaria con fines de recordatorio, de control y en general sobre los aspectos administrativos, o bien, para consignar sus derechos o responsabilidades contingentes que puedan, o no, presentarse en el futuro.

Al 30 de septiembre de 2024, las cuentas que se manejan para efectos de estas Notas son las siguientes:

**Cuentas de Orden Contables**

***Bienes en Concesionados o en Comodato***

Al 30 de septiembre de 2024, refleja los registros originados por la recepción de bienes muebles en calidad de préstamo con Gubernatura.

**CUENTAS DE ORDEN CONTABLES**  
( Cifras en Pesos )

CONCEPTO	2024
Valores	\$ 0
Emisión de Obligaciones	0
Avales y Garantías	0
Juicios	0
Mediante Proyectos para Prestación de Servicios (PPS) y Similares	0
Bienes en Concesionados o en Comodato	4,175.99
<b>SUMAS</b>	<b>\$ 4,175.99</b>

BIENES EN CONCESIONADOS O EN COMODATO	MONTO	TASA	VENCIMIENTO (DIAS)
Mobiliario y Equipo de Administración	\$ 4,175.99	No Aplica	No Aplica
<b>SUMAS</b>	<b>\$ 4,175.99</b>		





**GOBIERNO CONSTITUCIONAL DEL ESTADO DE CHIAPAS**  
**INSTITUTO DE CAPACITACIÓN Y VINCULACIÓN TECNOLÓGICA DEL**  
**ESTADO DE CHIAPAS**  
**NOTAS A LOS ESTADOS FINANCIEROS**  
**DEL 1 DE ENERO AL 30 DE SEPTIEMBRE DE 2024**  
**(Cifras en Pesos)**

Página 24 de 24

Fecha: 30/10/2024

**Cuentas de Orden Presupuestario**

**Cuentas de Ingresos**

(No Aplica)

**Cuentas de Egresos**

Los saldos de los rubros de las cuentas de orden presupuestarias de egresos del Instituto de Capacitación y Vinculación Tecnológica del Estado de Chiapas, registrados del 1 de enero al 30 de septiembre de 2024, son las siguientes:

**CUENTAS DE ORDEN PRESUPUESTARIAS DE EGRESOS**  
**( Cifras en Pesos )**

CONCEPTO	2024
Presupuesto de Egresos Aprobado	\$ 223,450,742.00
Presupuesto de Egresos por Ejercer	83,039,702.95
Modificaciones al Presupuesto de Egresos Aprobado	25,373,191.98
Presupuesto de Egresos Comprometido	258,650,843.82
Presupuesto de Egresos Devengado	251,497,550.03
Presupuesto de Egresos Ejercido	209,358,278.91
Presupuesto de Egresos Pagado	158,234,123.02